



# UDRS

## Mi Universidad

*Priscila Monserrat Molina*

*Primer parcial*

*Fisiopatología*

*Dr. Gerardo Cansino Gordillo*

*Medicina humana*

*Cuarto semestre, grupo "C"*

*Comitán de Domínguez, Chiapas a 09 marzo del 2025*

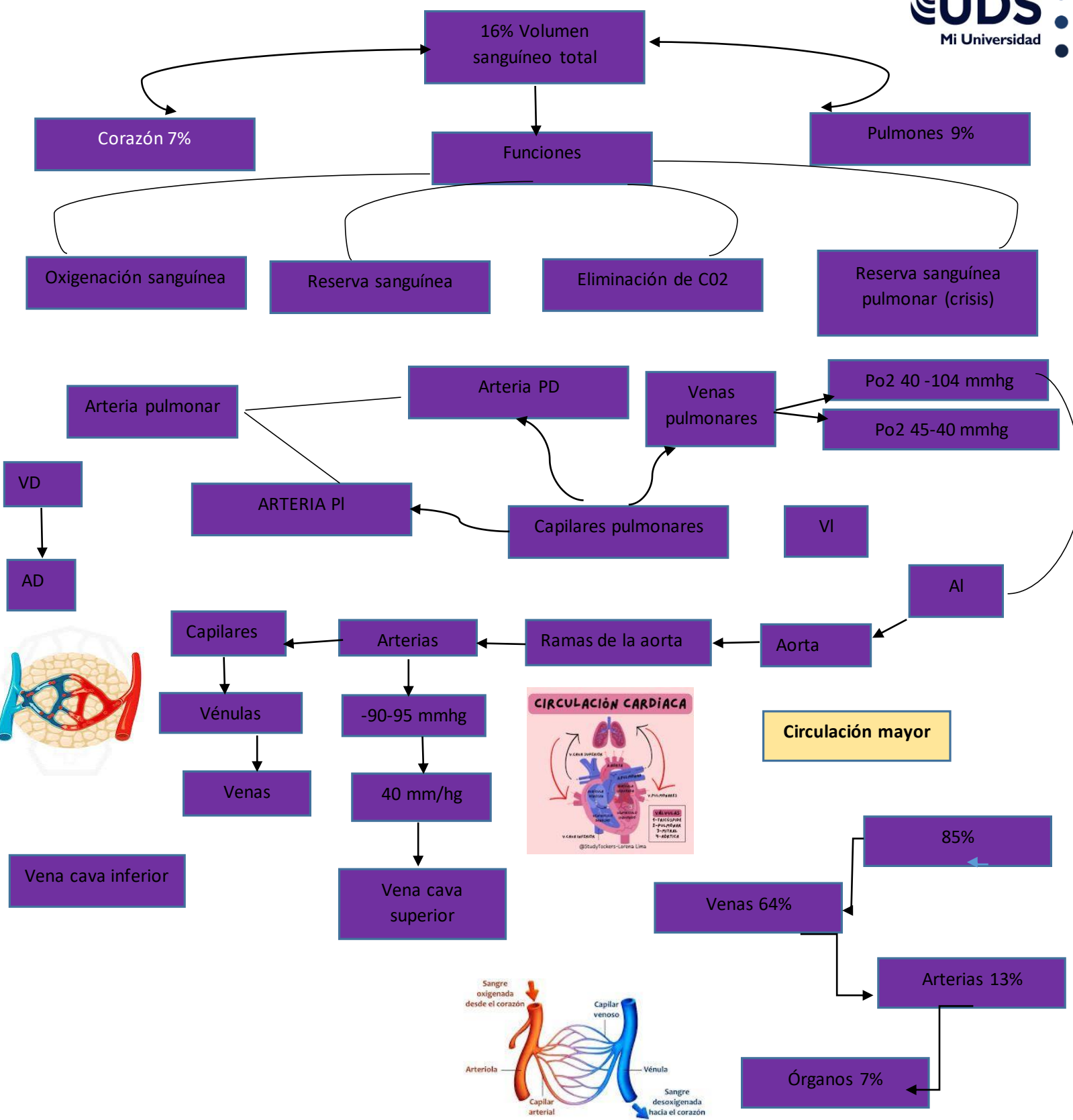



## Insuficiencia cardiaca derecha

Incapacidad de mover sangre oxigenada desde la circulación sistemática hacia los pulmones

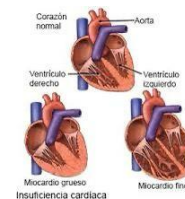

VD

FS pulmonar

FS. O2 sistemático

GC

Flujo retrograda

Miembros pélvicos

Más pronunciados en áreas declive

Sacro

Hepatomegalia

Congestión del sistema venoso sistemático

Ascitis

Causa

Fatiga disnea

Sentado/pie

plétora o ingurgitación yugular

Etiología

Teratología de fawot

Obstructiva valvular

Venas esplénicas vena hepáticas

Hepatomegalia

Alteraciones digestivas mala absorción



# Insuficiencia cardíaca izquierda



Es la capacidad de bombear sangre oxigenada de la circulación pulmonar a la circulación sistémica

Si el ventrículo izquierdo no funciona

Aumenta el volumen residual

Flujo retrograda

Perfusión

Disminución del gasto cardíaco

Fatiga  
Disnea

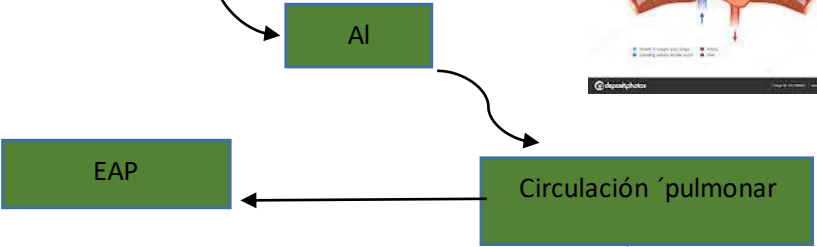
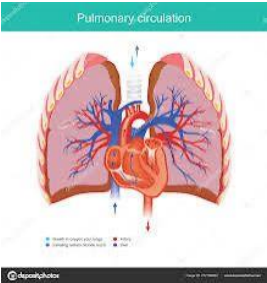
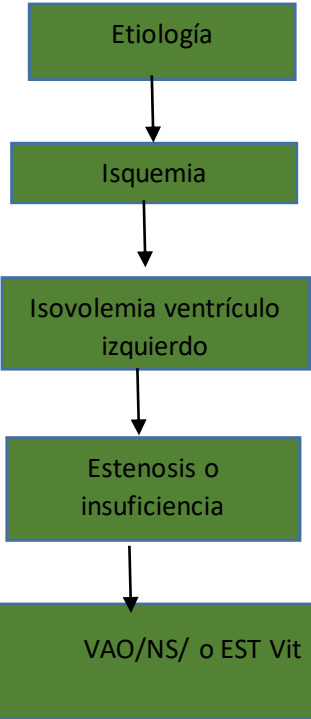

Ortopnea

Disnea

Tos paroxística nocturna

+ frecuente en la noche



IC IZQ

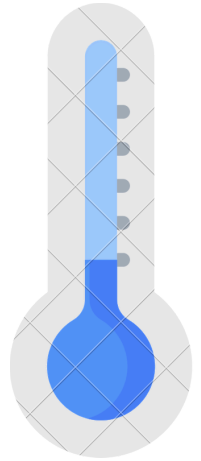
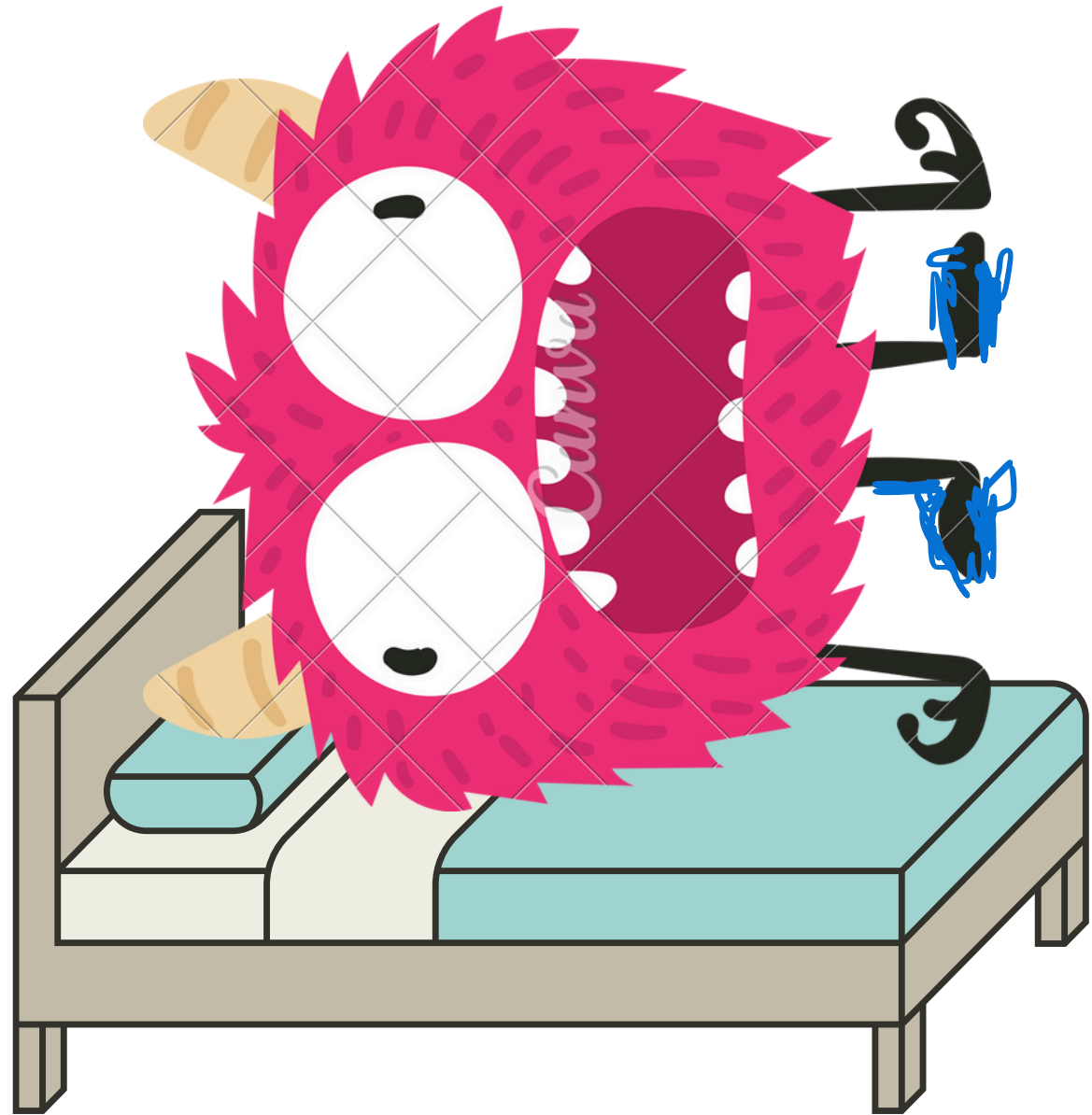
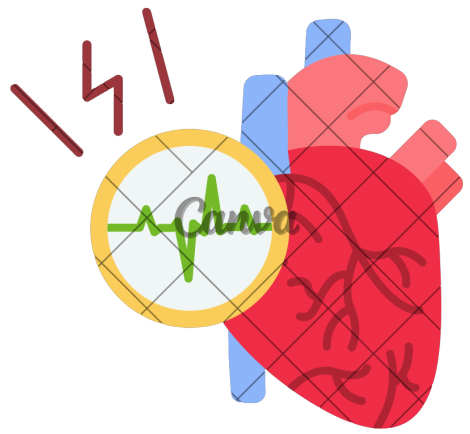

IC DERECHA

