

DENSIDADES RADIOLOGÍCAS



Alumno:
Berrios Jiménez Daniel de Jesús

Imagenología
4° Semestre, Grupo "A"
Dr. Gerardo Cancino Gordillo



Comitán de Domínguez, Chiapas, a 08 de marzo de 2025



IMG. 1

	Densidad	Estructuras
Radiolúcido	Aire	Dentro de bóveda craneal, a nivel del globo ocular
	Grasa	En la región posterior del cuello, y sobre todos los contornos óseos del cráneo, de piezas dentales, y nariz
Radiopaco	Líquido/ Tejidos blandos	Dentro de bóveda craneal se identifica masa encefálica y medula espinal
	Calcio	Cráneo, viscerocráneo, vertebras C1 a C5, piezas dentales
	Metal	No hay densidades metal

	Densidad	Estructuras
Radiolúcido	Aire	Dentro de bóveda craneal
	Grasa	Cabello, tejido subcutáneo, ropa, nariz
Radiopaco	Líquido/ Tejidos blandos	Sin presencia
	Calcio	Bóveda craneal, huesos faciales, vertebras cervicales y torácicas, parrilla costal, esternón escapulas, humero, radio, cubito, carpos metacarpos y falanges
	Metal	Audiófonos tipo diadema y cables de audífonos



IMG. 2



IMG. 3

	Densidad	Estructuras
Radiolúcido	Aire	Dentro de la caja hay zonas de densidad aire
	Grasa	Todo el cuerpo del juguete en forma de pony: miembros inferiores, tronco, cabeza, cabello
Radiopaco	Líquido/ Tejidos blandos	A nivel craneal/ocular se observa una densidad Líquido
	Calcio	Sin presencia
	Metal	Extremos de cola y cabello

	Densidad	Estructuras
Radiolúcido	Aire	Meteorización de intestinos y recto, parte delantera del animal, a nivel de la parrilla costal aparentemente de los pulmones
	Grasa	tejido subcutáneo, glándulas mamarias, a nivel intestinal
Radiopaco	Líquido/ Tejidos blandos	Musculo esquelético, y de las múltiples gestaciones
	Calcio	Cuerpos vertebrales, estructuras oseas de la cola, parrilla costal, estructuras oseas de las patas traseras, se observan esqueletos de múltiples gestas
	Metal	Sin presencia

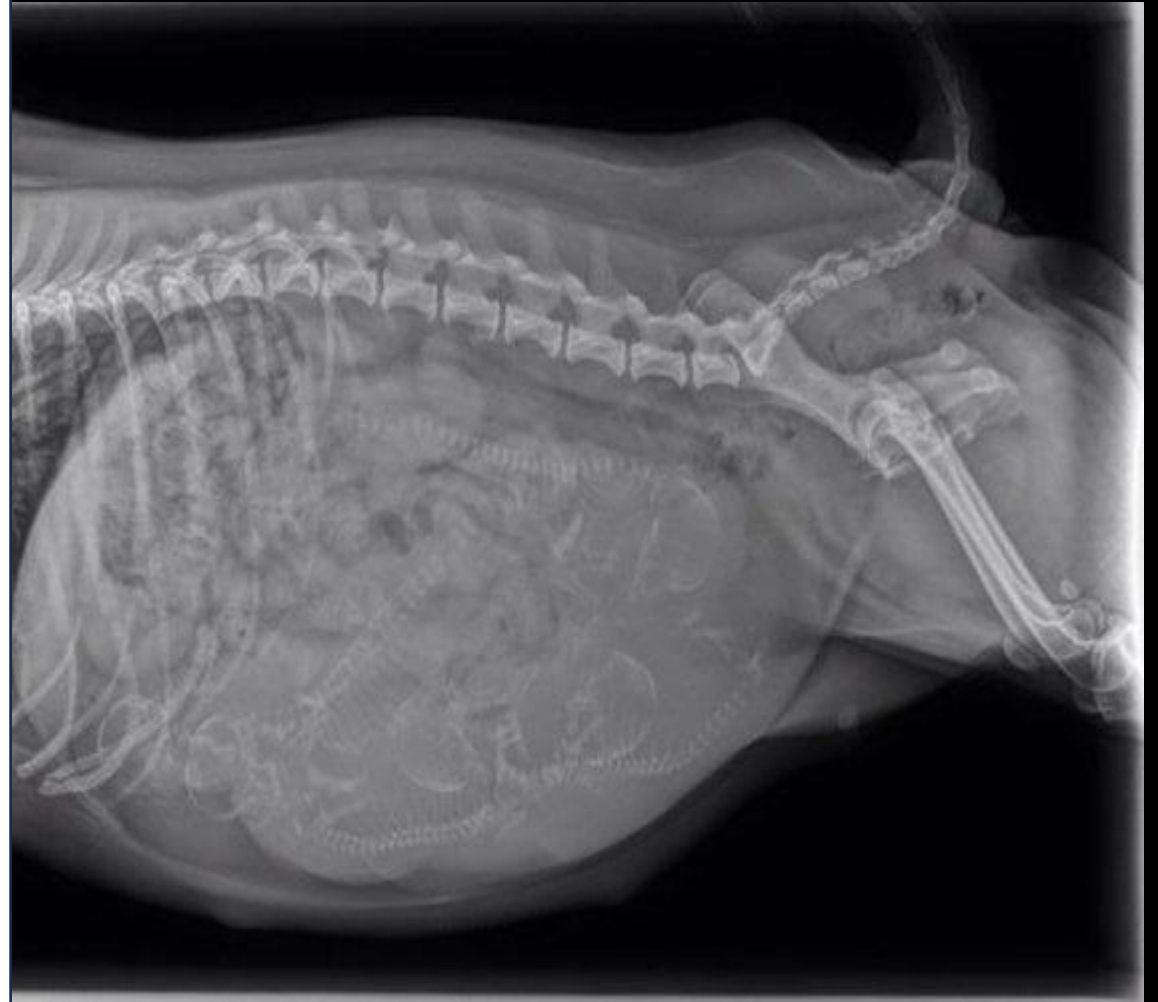

IMG. 4

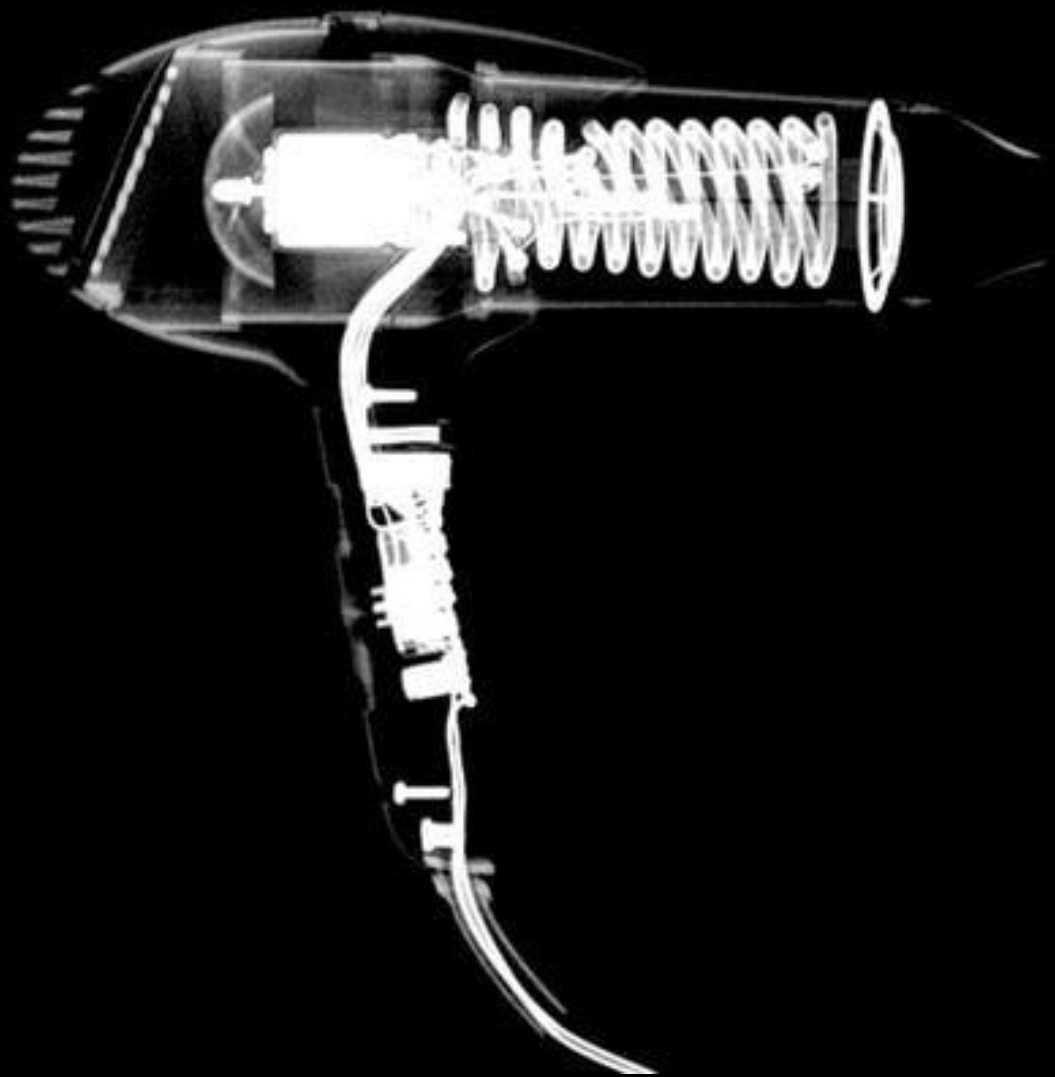

IMG. 5

	Densidad	Estructuras
Radiolúcido	Aire	En el interior de toda la carcasa de plástico
	Grasa	El contorno de la estructura plástica
Radiopaco	Líquido/ Tejidos blandos	Sin presencia
	Calcio	Sin presencia
	Metal	Cable, tornillos de fijación, interruptor, motor, turbina, resistencia, filtro

	Densidad	Estructuras
Radiolúcido	Aire	Dentro de toda la carcasa plástica del objeto
	Grasa	En la periferia del objeto delimitándolo, algunos botones
Radiopaco	Líquido/ Tejidos blandos	Sin presencia
	Calcio	Sin presencia
	Metal	Tornillos de fijación, vibradores, joysticks, gatillos, cable, motherboard, chip(procesador), múltiples transistores



IMG. 6



IMG. 7

	Densidad	Estructuras
Radiolúcido	Aire	Dentro de el maletín, estuche de cortaúñas
	Grasa	Sin presencia
Radiopaco	Líquido/ Tejidos blandos	Múltiples objetos en región inferior izquierda, frascos de perfume, objeto en parte inferior derecha
	Calcio	Pastillas
	Metal	Bisagras de maletín, cepillo, ganchos de cabello, herramientas del estuche de cortaúñas, objeto en parte derecha por arriba del cepillo, hilo y objeto extraño en la región mas superior, cerraduras de maletín



IMG. 9

	Densidad	Estructuras
Radiolúcido	Aire	Por encima de la vejiga, probablemente intestinos, por debajo de la vejiga probablemente recto
	Grasa	Glúteos, tejido subcutáneo,
Radiopaco	Líquido/ Tejidos blandos	Pene, testículos,
	Calcio	Cabeza del fémur, huesos de la cadera
	Metal	Medio de contraste a nivel de vejiga y uretra

	Densidad	Estructuras
Radiolúcido	Aire	A nivel de intestinos
	Grasa	A todo el nivel abdominal
Radiopaco	Líquido/ Tejidos blandos	Sin presencia
	Calcio	Muy poco los cuerpos vertebrales, cresta mayor y menor de estructuras pélvicas
	Metal	Estructura cuadrada de espejo vaginal; Medio de contraste en canal vaginal, útero, trompas de Falopio, ovarios y libre en abdomen



IMG. 10