



**Mi Universidad**

## **Insuf. Cardiaca**

*Cristian Josué Valdez Gómez*

*Parcial I*

*Fisiopatología III*

*Dr. Gerardo Cancino Gordillo*

*Medicina humana*

*Semestre IV*

*Comitán de Domínguez, Chiapas, a 08 de Marzo del 2025*

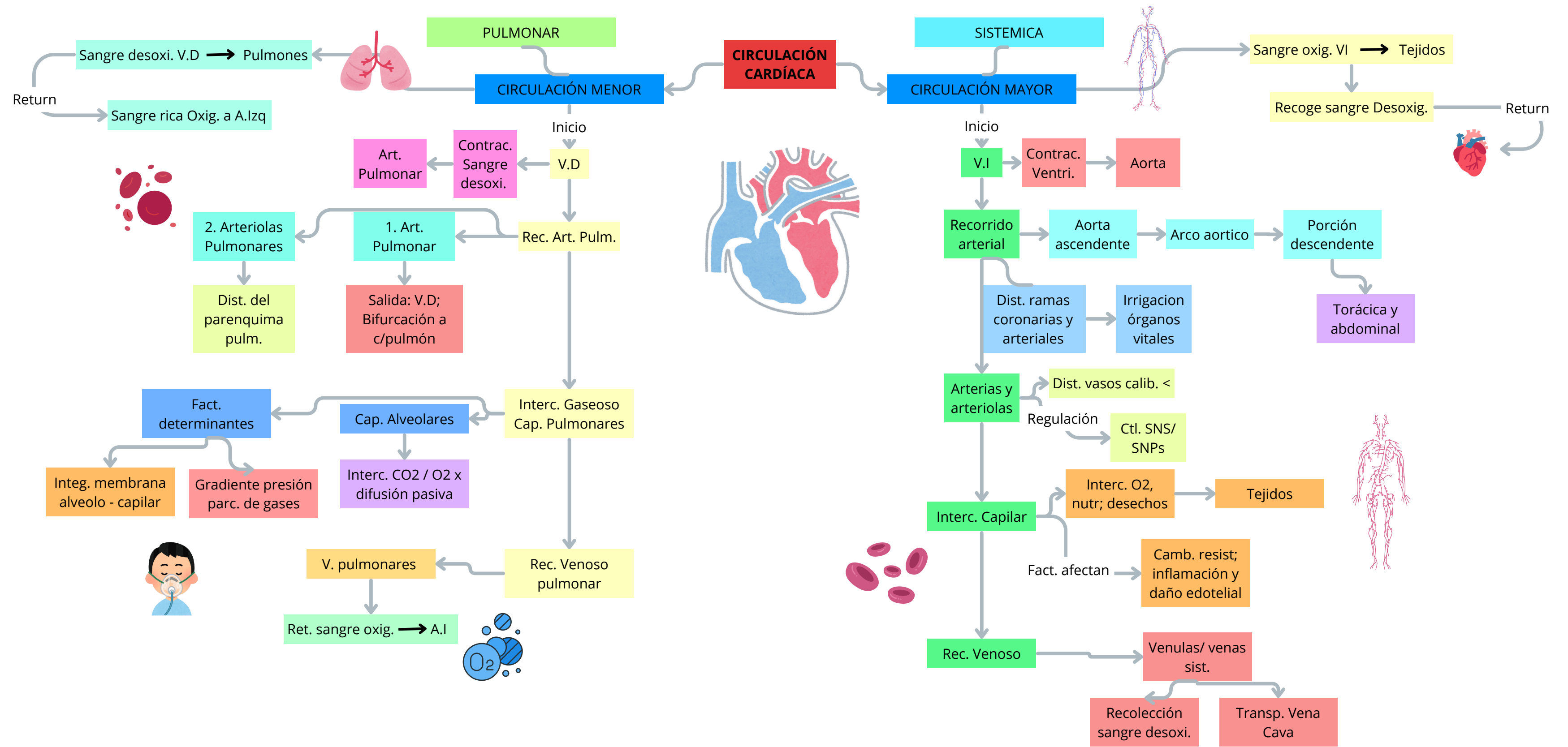

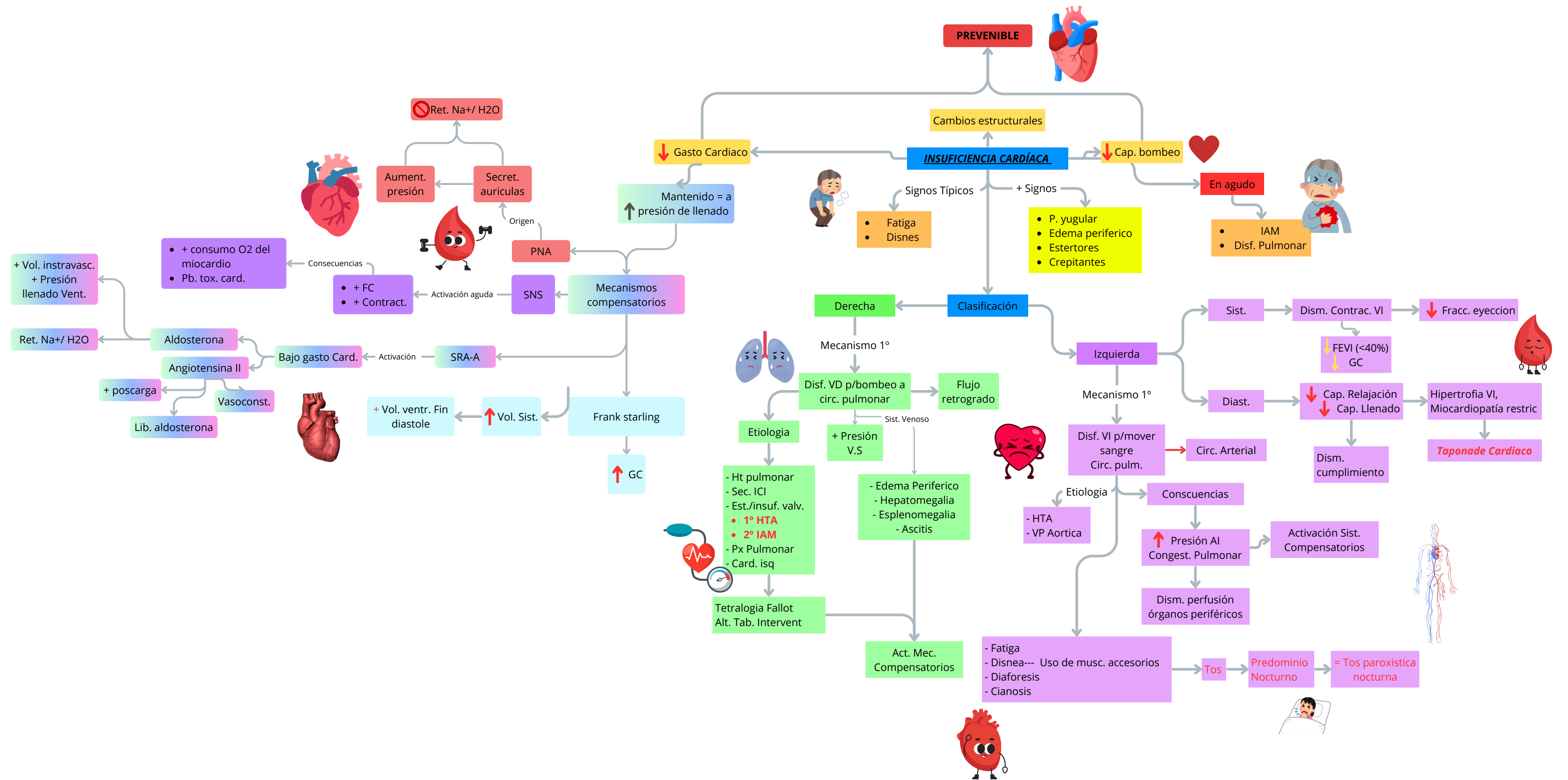

# Insuficiencia Cardiaca Derecha

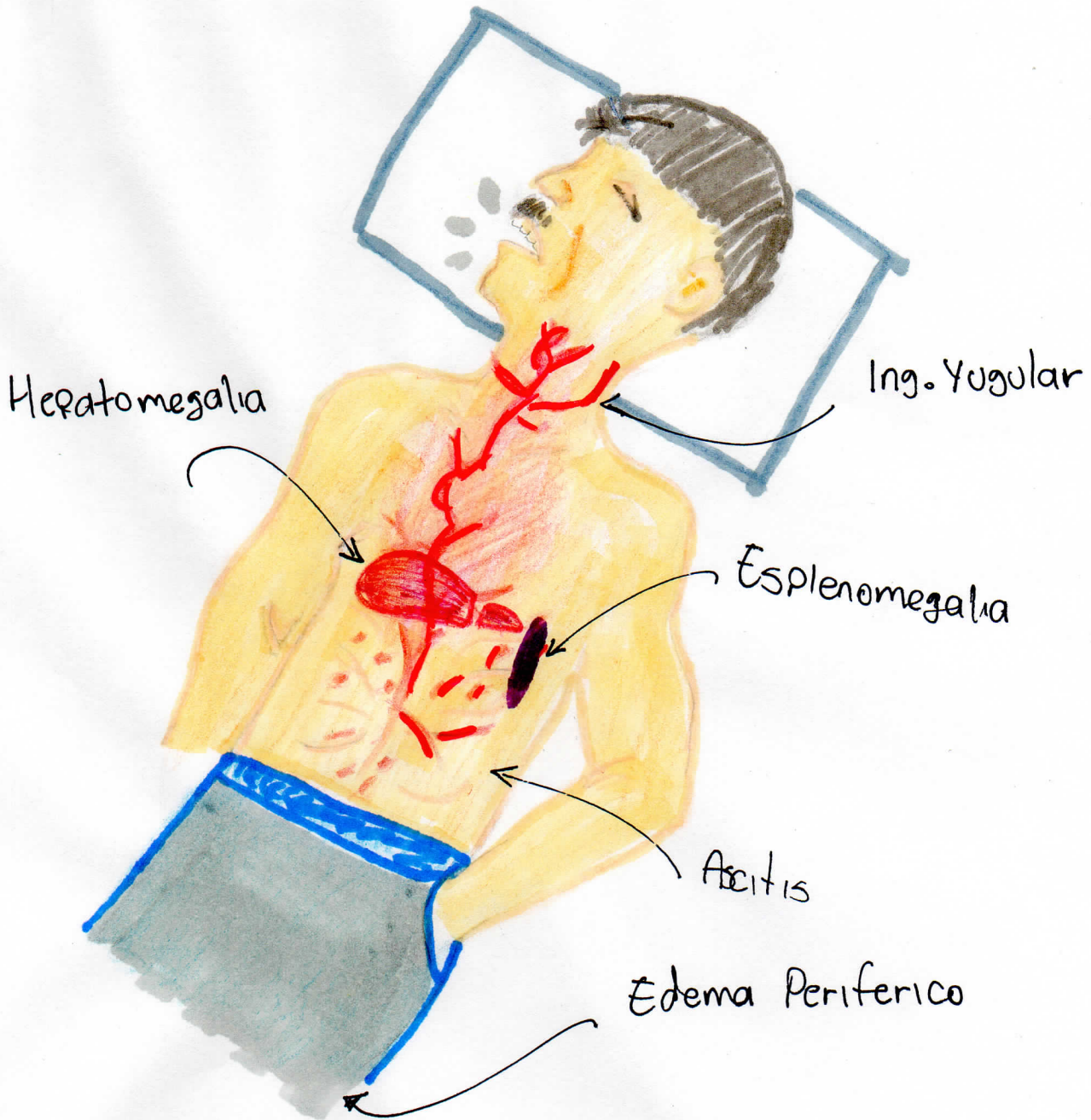

# Insuficiencia Cardíaca Izquierda

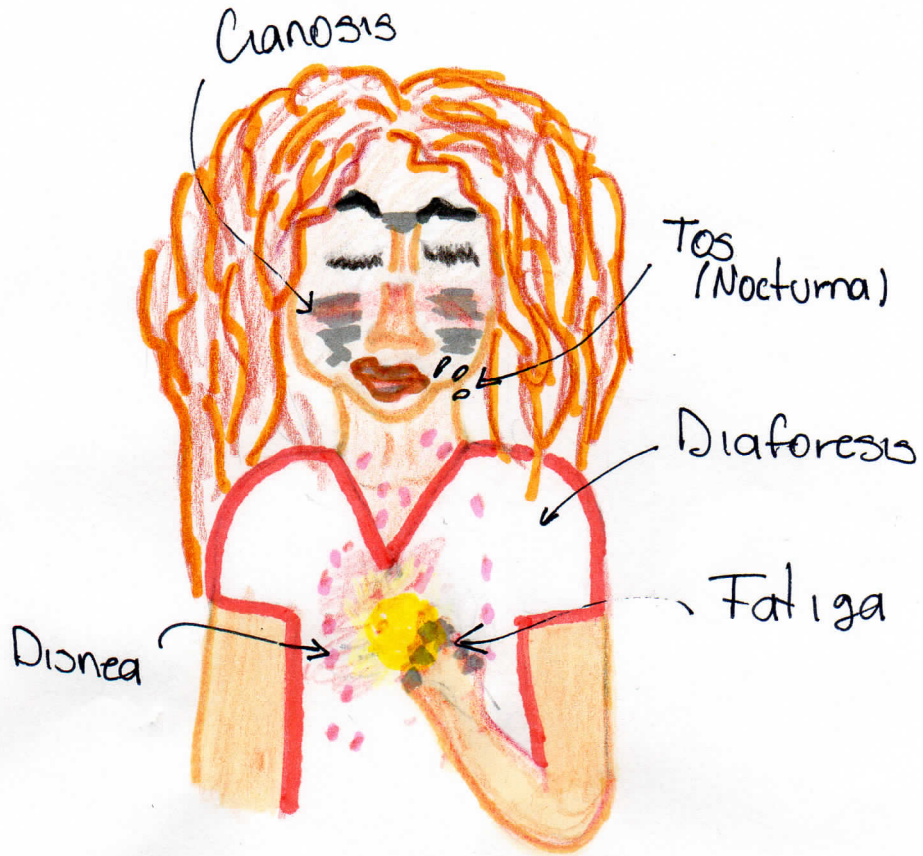

## **BIBLIOGRAFÍA**

*Porth, C. M. (2010). Fisiopatología: Conceptos de estados alterados de salud (10ª ed.). Lippincott Williams & Wilkins.*