



Mi Universidad

Diagramas de flujo

Carlos Eduardo Villatoro Jiménez

Circulación e insuficiencia cardiaca

Parcial I

Fisiopatología III

Dr. Gerardo Cancino Gordillo

Medicina humana

Semestre 4-A

Comitán de Domínguez, Chiapas, a 9 de marzo del 2025

Circulación mayor y menor

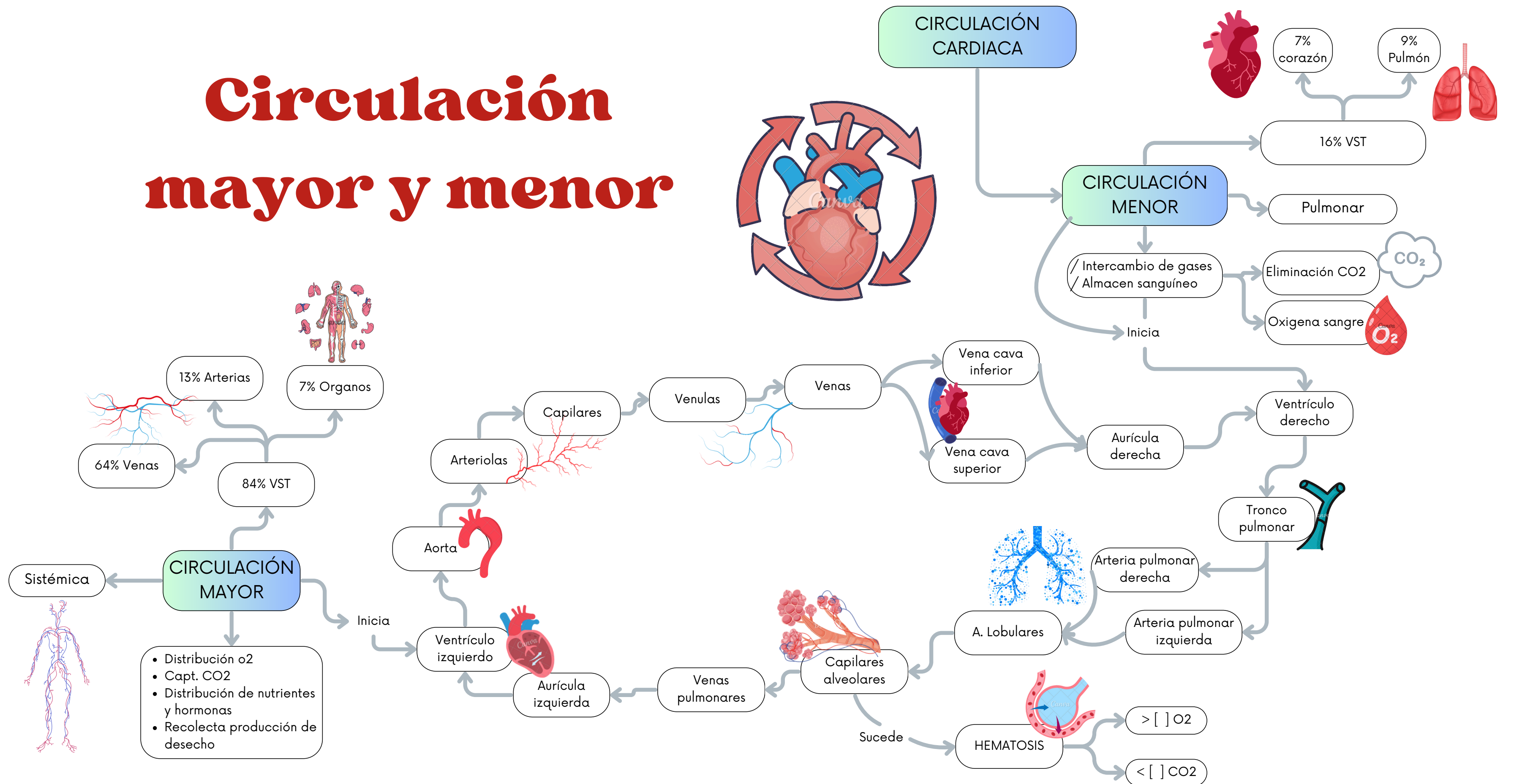

Insuficiencia cardiaca derecha

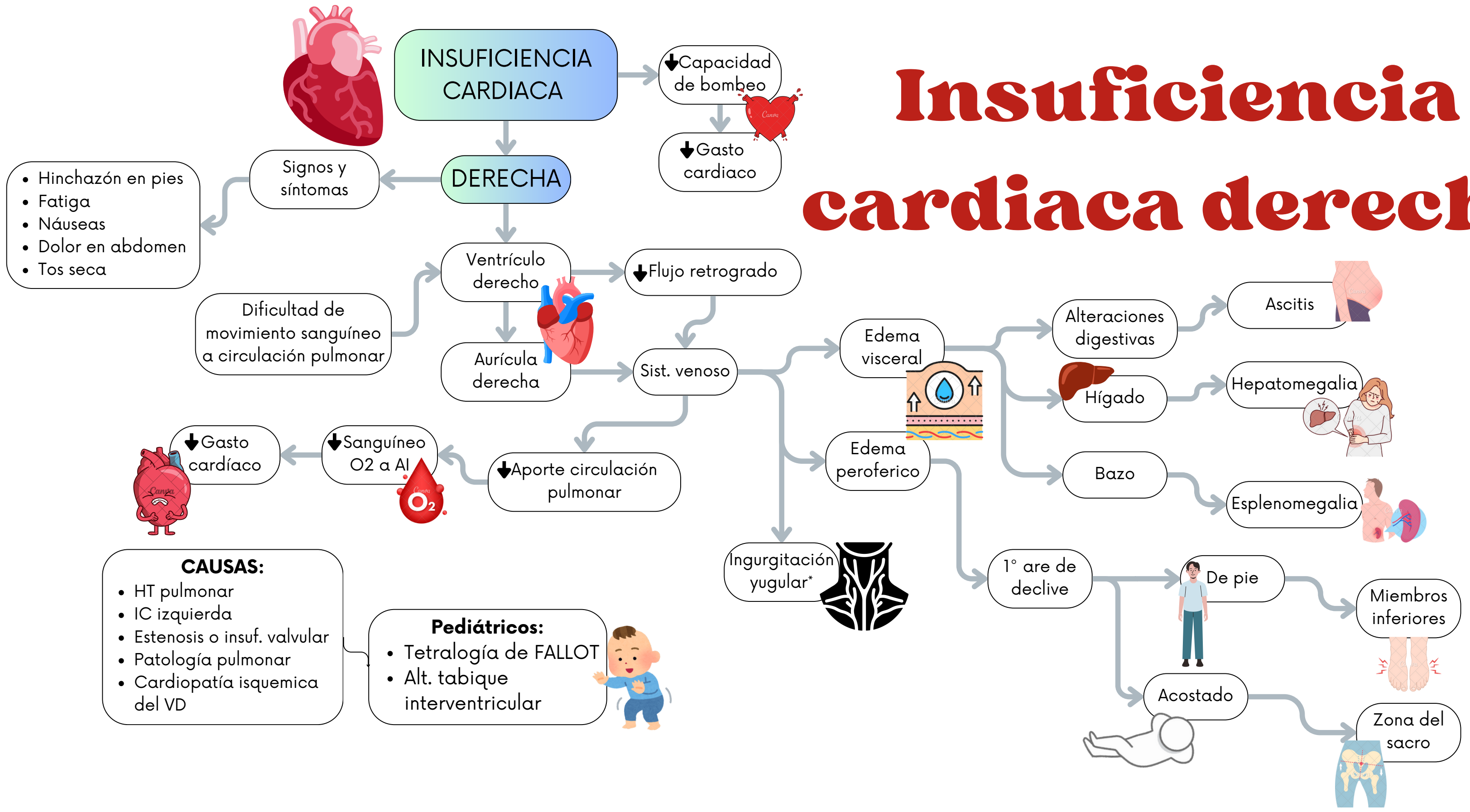

- CAUSAS:**
- HT pulmonar
 - IC izquierda
 - Estenosis o insuf. valvular
 - Patología pulmonar
 - Cardiopatía isquémica del VD

- Pediátricos:**
- Tetralogía de FALLOT
 - Alt. tabique interventricular

INSUFICIENCIA CARDIACA DERECHA

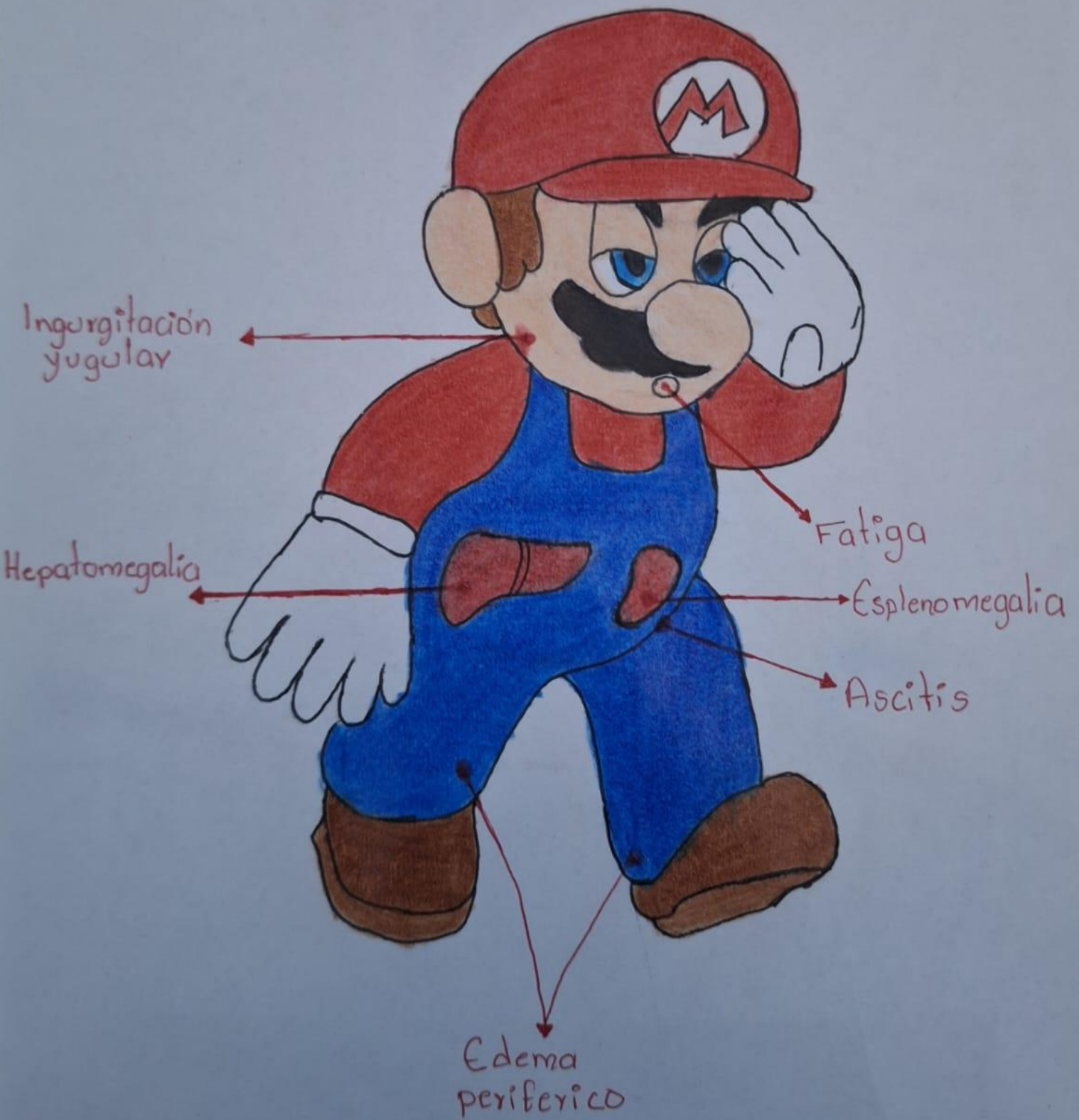

Insuficiencia cardiaca izquierda

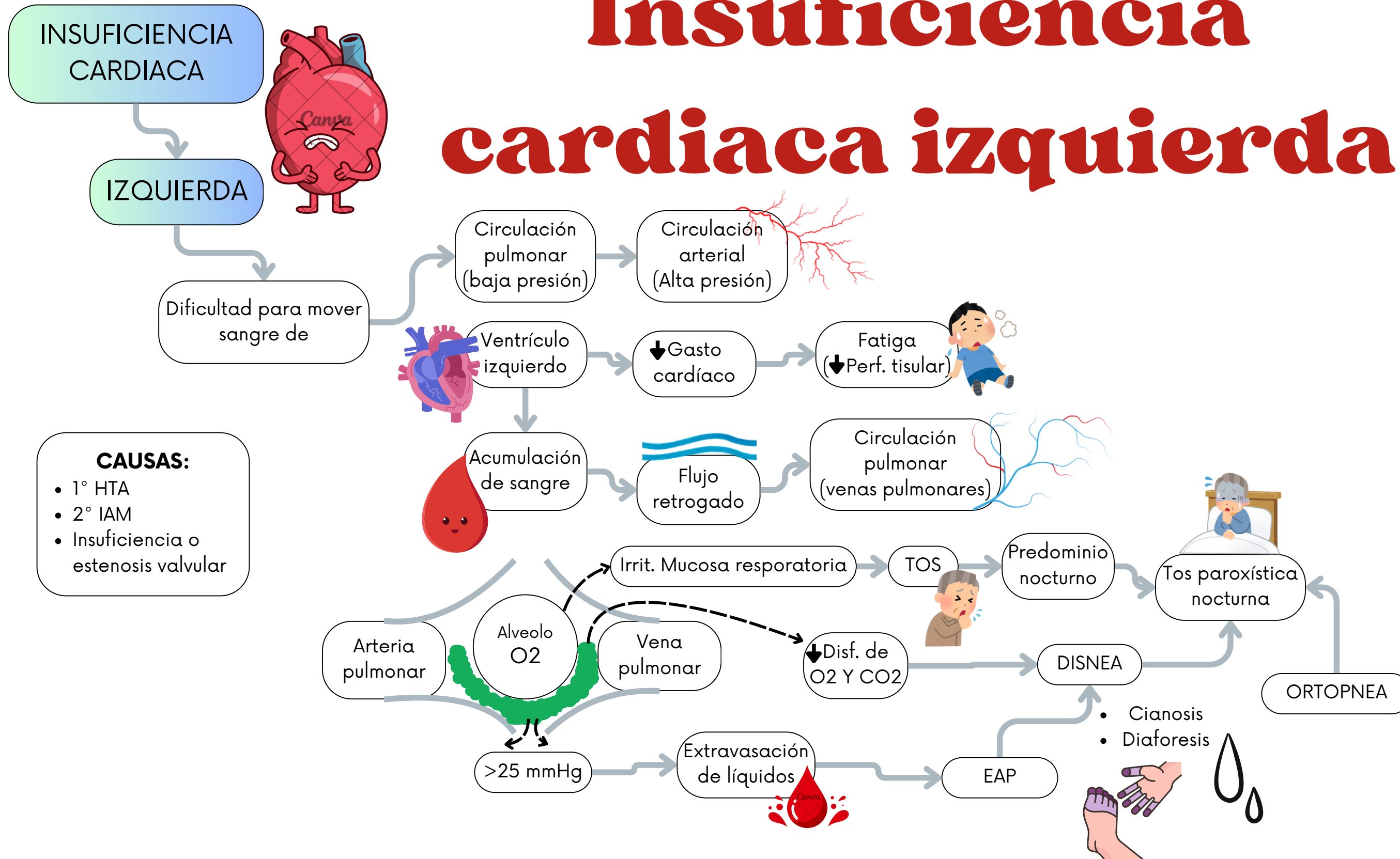

INSUFICIENCIA CARDIACA IZQUIERDA

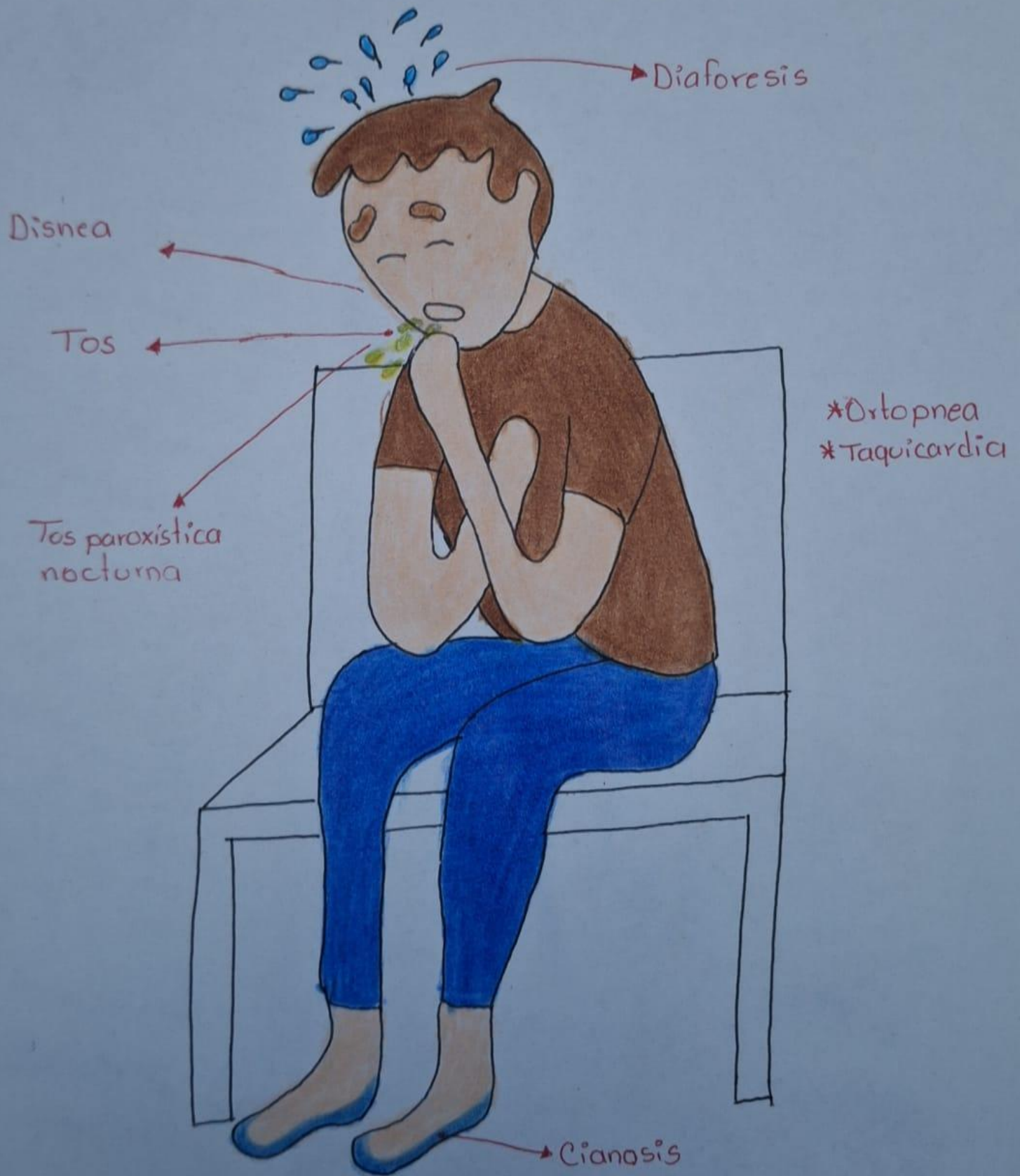

Bibliografías

- 1- Apuntes tomados en clase
- 2- Norris, T. (2019). Porth Fisiología. Alteraciones de la salud. Conceptos básicos. 10ª edición. Wolters Kluwer Health