



**Mi Universidad**

# Diagrama de flujo

*Ermin De Jesús Reyes López*

*Parcial 1°*

*Fsisiopatología II*

*Dr. Gerardo Cancino Gordillo*

*Medicina humana*

*Cuarto semestre*

Comitan de Dominguez, Chiapas, a 09 de marzo de 2025

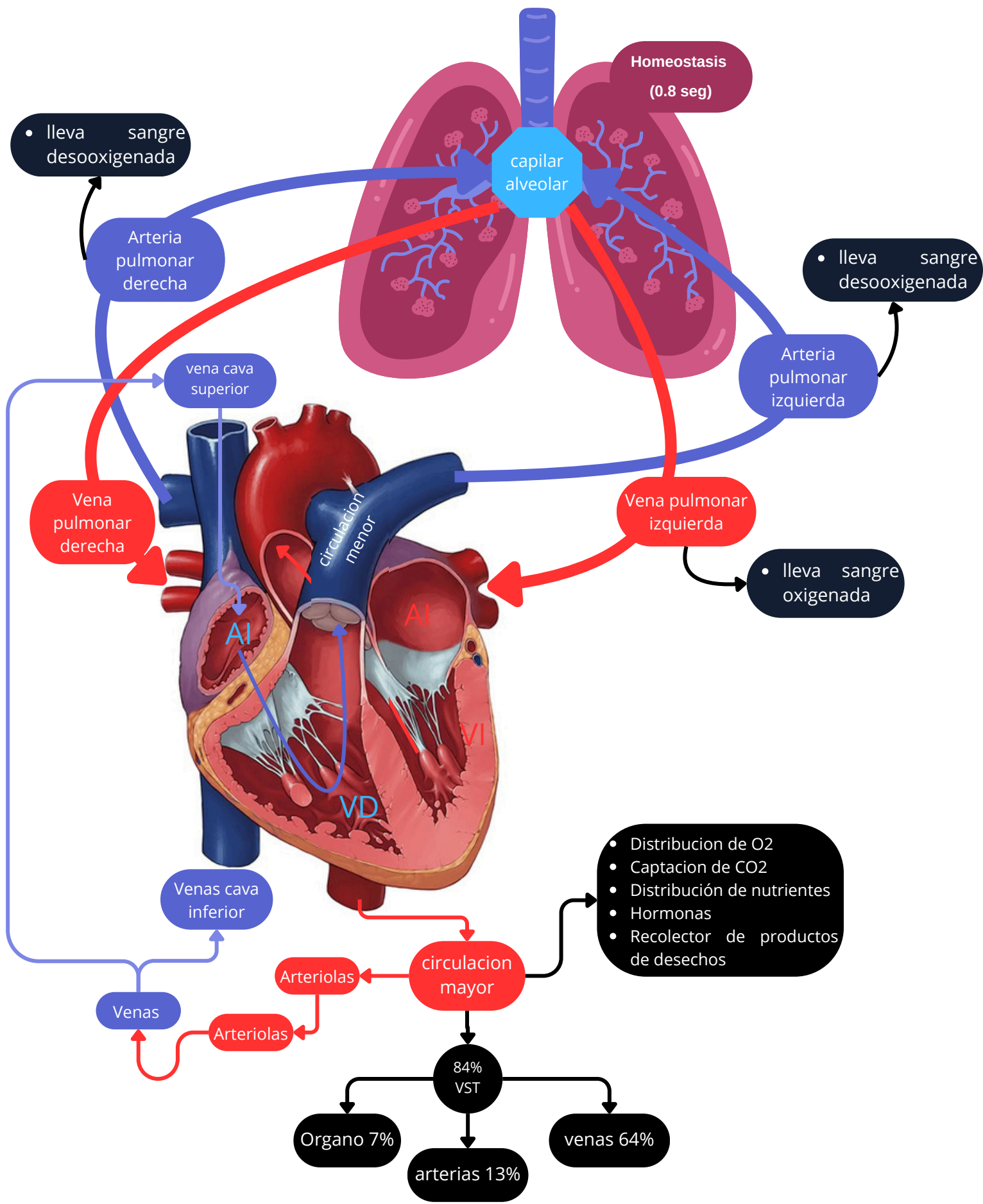

# INSUDICIENCIA CARDIACA DERECHA

Dificultad para transportar la sangre a la circulación pulmonar

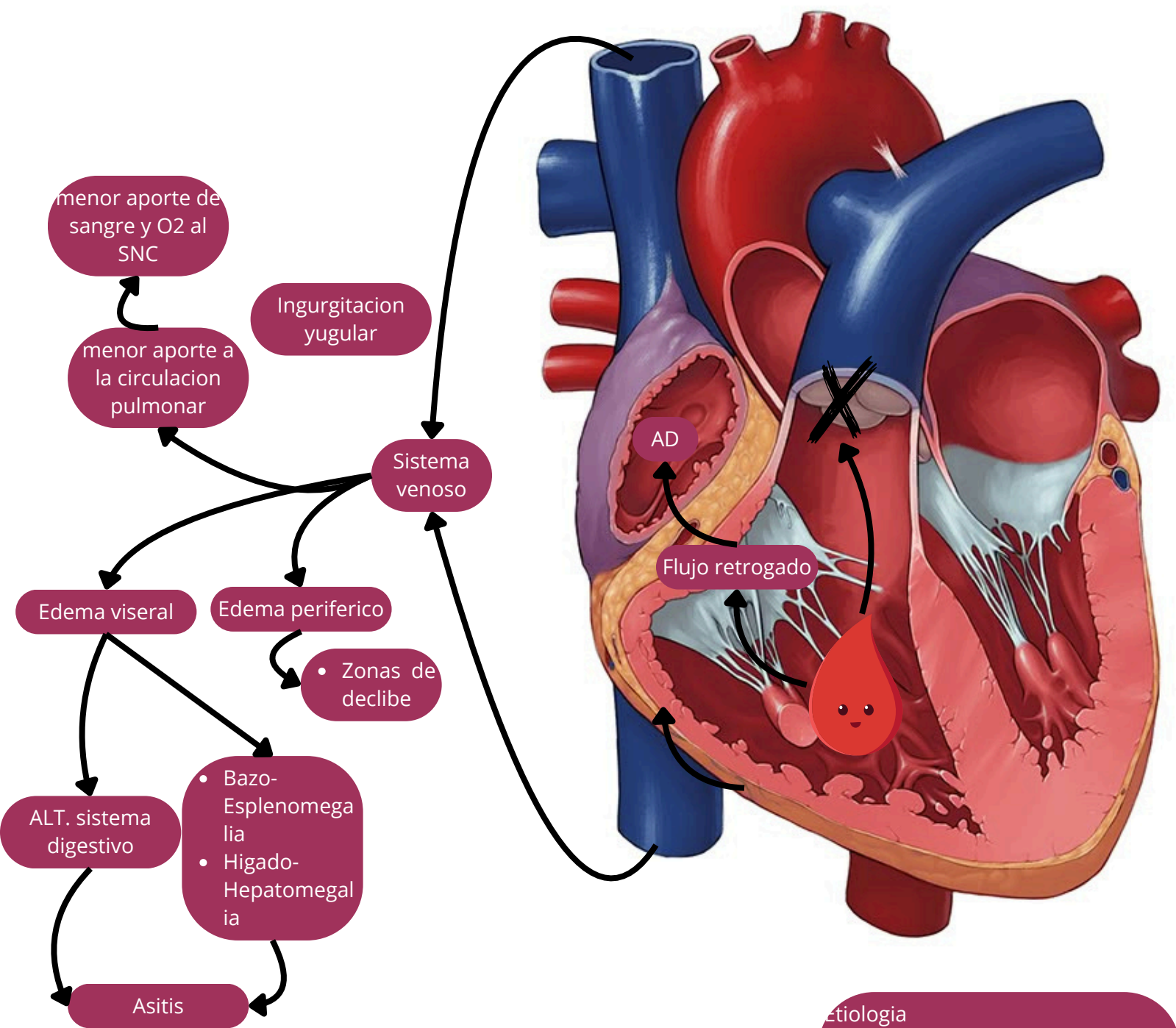

- Etiología
- HT pulmonar
  - IC izquierda
  - Estenosis o insuficiencia valvular
  - patología pulmonar
  - Cardiopatía isquémica
  - Tetralogía de fallot
  - ALT. del tabique interauricular



Dificultad para movilizar sangre a la  
circulación pulmonar

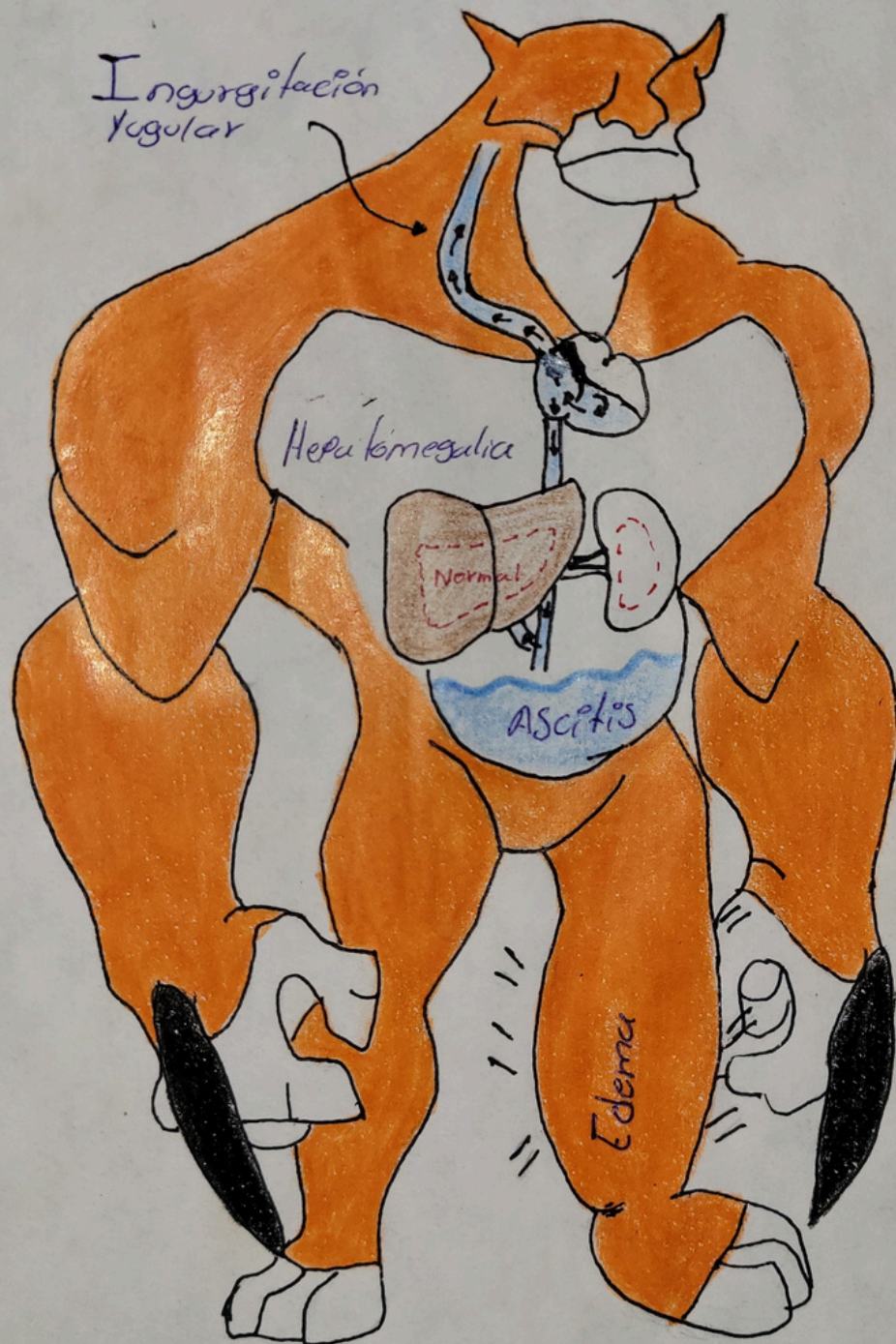



# INSUDICIENCIA CARDIACA IZQUIERDA

Dificultad para movilizar la sangre de la circulación pulmonar a la circulación sistémica

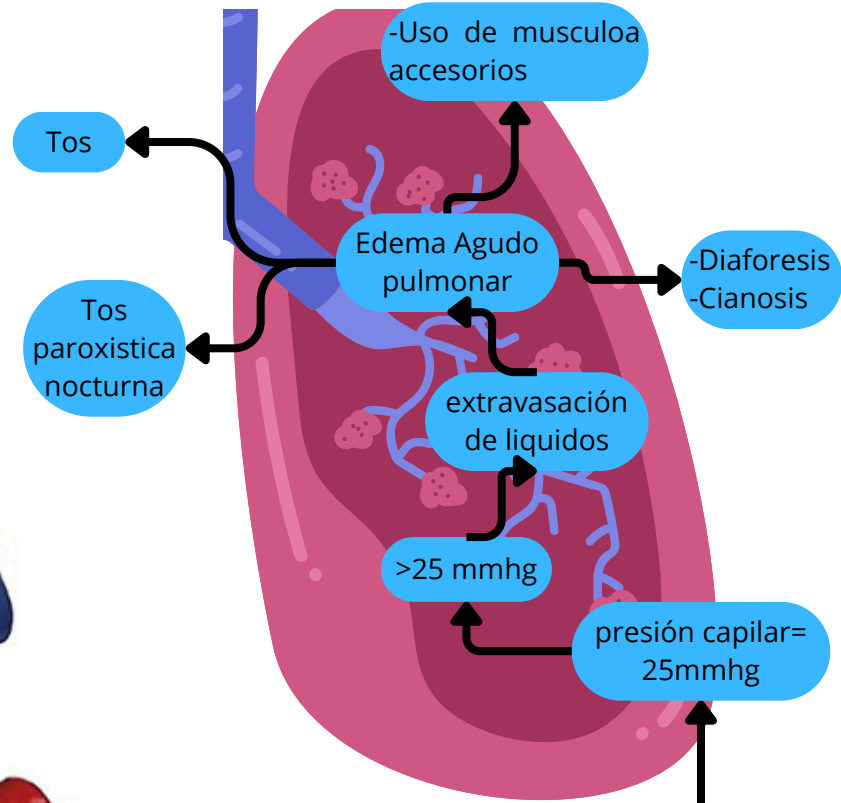
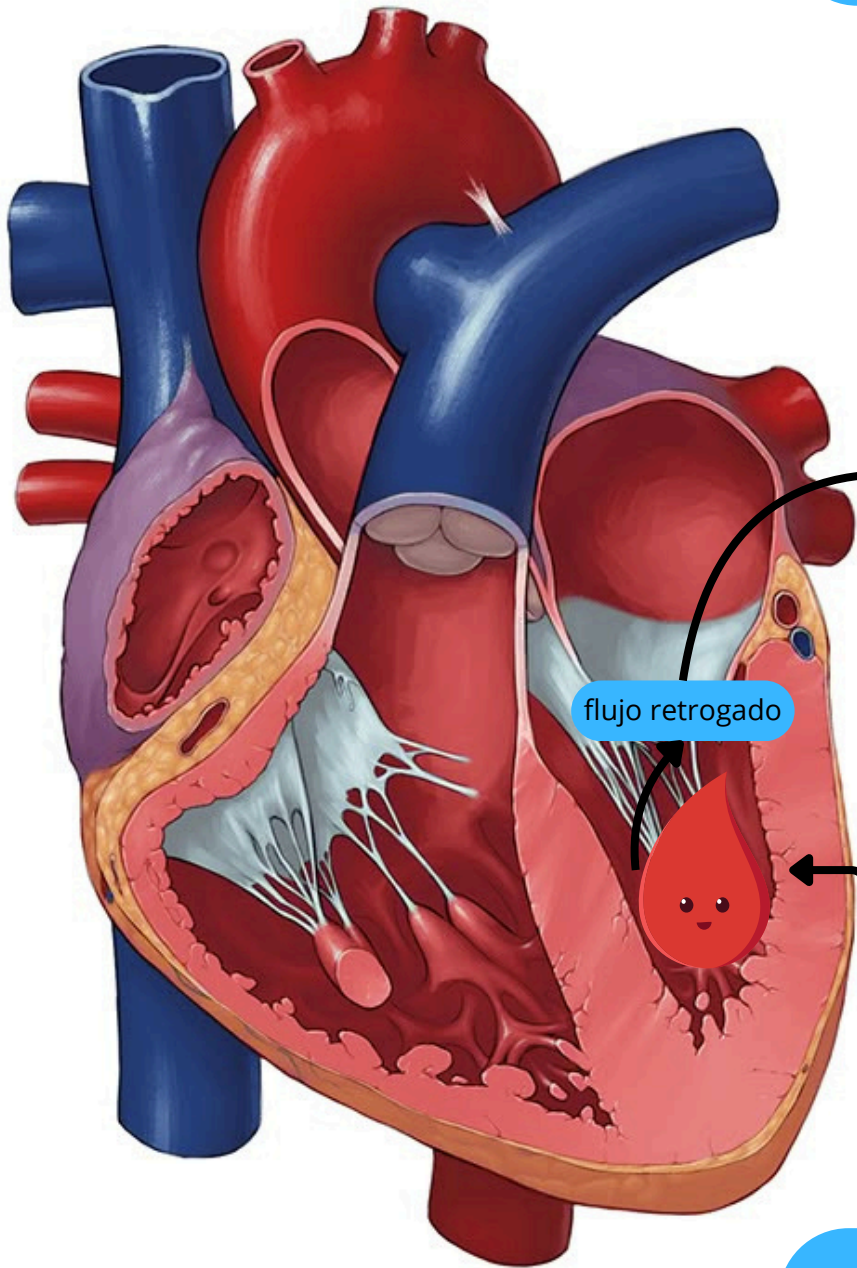

Regresa a:  
• VI  
• AI  
• VP

→ circulación pulmonar

→ Bajo gasto cardiaco

→ Fatiga  
(Menor perfucion tidal)

Etiologia  
• HTA  
• IAM



- Disnea paroxística nocturna
- Congestión pulmonar
- Espeto
- Taquipnea

• Fatiga

• inquietud

• Taquicardia

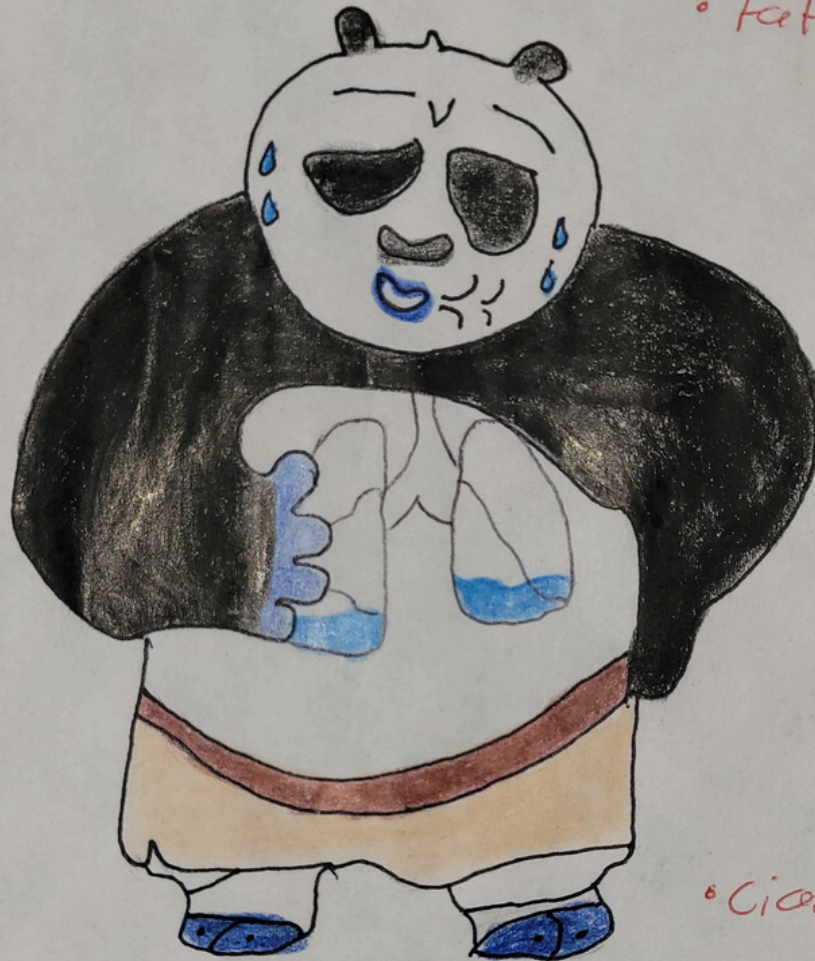

• Cianosis