



CUADRO SINOPTICO CONTISPACION

NOMBRE DEL CATEDRATICO (A): DR ROMEO ANTONIO MOLINA ROMAN
NOMBRE DEL ALUMNO (A): LUPITA MELAINE TOLEDO ALFARO
MATERIA: MEDICINA PALIATIVA
6° GRADO GRUPO D.

COMITAN DE DOMINGUEZ, CHIAPAS 06 MARZO 2025.

CONSTIPACION



Definición

❖ Es la evaluación de deposiciones más consistentes con menor frecuencia o mayor dificultad de lo habitual

- 50-85%
- síntomas secundarios severos
- pseudodiarrea
- retención urinaria
- dolor abdominal
- obstrucción intestinal



ESTUDIOS COMPLEMENTARIOS

Radiografía abdomen simple

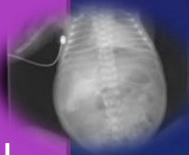

PUNTAJE CONSTIPACION

- 0= sin heces
- 1 = heces ocupando menos del 50%
- 2 = heces ocupando más del 50%
- 3 = heces ocupando el 100%

ETIOLOGIA

- Invasión intestinal
- Daño neurológico
- Baja ingesta de alimentos y líquidos
- fecaloma



MANEJO

- EXPLICAR ORIGEN DEL SINTOMA
- DESCARTAR OBSTRUCCION INTESTINAL
- MEDIDAS GENERALES

MEDIDAS FARMACOLOGICAS

- ❖ SPILLIUM (LAXANTE VOLUMEN)
- ❖ BISACODILO (LAXANTE ESTIMULANTE)
- ❖ DOCUSATO (EMOLIENTE)
- ❖ LACTULOSA (LAXANTE OSMOTICO)



ANAMNESIS

- Historia del hábito intestinal
- Distensión abdominal
- Diarrea
- Náuseas y vómito
- Pujos, tenesmo



EXAMEN FISICO

- Distensión abdominal
- Ruidos hidroaéreos aumentados
- Signos de irritación peritoneal
- Fístulas, o fisuras anales
- Hemorroides
- fecaloma



fístula ubicada entre el recto y la vagina (enterovaginal)

BIBLIOGRAFÍA

- **Literatura proporcionada por el docente.**