



Universidad del sureste.
Campus Comitán De Domínguez, Chiapas.
Medicina Humana.



Diferencia entre céfalo-hematoma y caput.

Nombre del alumno:

Katia Marlen Espinosa Sanchez.

Nombre del profesor:

Dra. Karla Sofía Gutiérrez López.

Parcial: 1er. Parcial.

Semestre: 6to. Semestre. 6to. D

Nombre de la materia:

Pediatría.

CAPUT.

CEFALHEMATOMA.

Edema de tejido celular subcutáneo.

Hemorragia subperiosteal.

Contenido:
Líquido serohemático.

Contenido:
Líquido hemático.

Inicio:
En el momento del parto.

Inicio: Hrs.
después del parto.

NO respeta suturas.

Respecta suturas.

Resolución:
En 24-48 hrs.

Resolución:
2 sem - 3 meses.

piel suprayacente:
Equimótica o eritema.

Del suprayacente:
Normal.

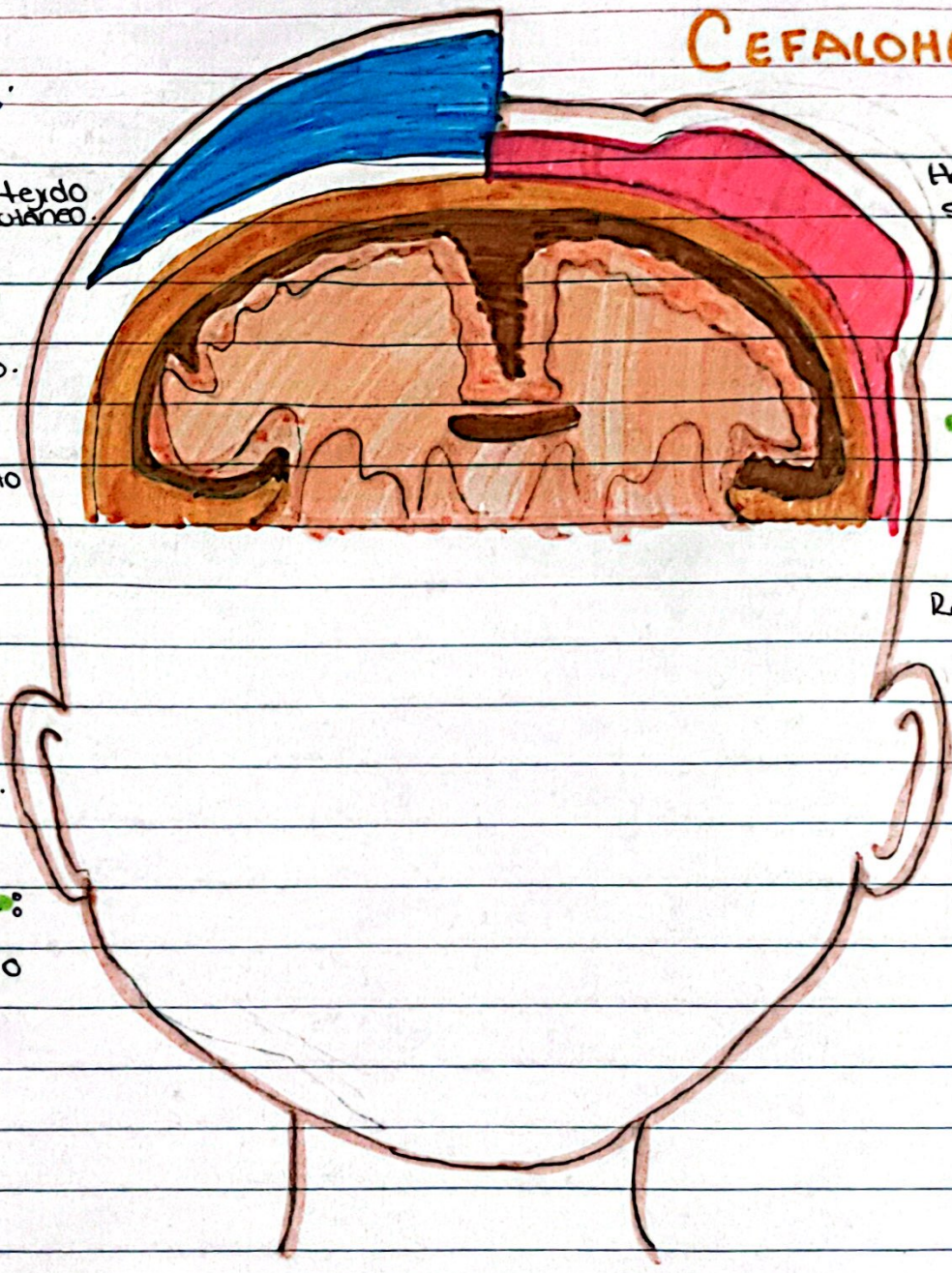

Diferencia: Los bultos causados por sangrado debajo del cuero cabelludo son cefalohematoma, mientras que los bultos causados por hinchazón del cuero cabelludo debido a la presión se conocen como caput succedaneum.