



MAPA CONCEPTUAL

Nombre del Alumno: *Jhoanny del Carmen Méndez Díaz.*

Nombre del tema: *Unidad 1: Introducción al estudio de la administración.
unidad 2: La empresa.*

Parcial: *1ro.*

Nombre de la Materia: *Fundamentos de administración.*

Nombre del profesor: *LAEA Beatriz Adriana Méndez González.*

Nombre de la Licenciatura: *Trabajo social y gestión comunitaria.*

Cuatrimestre: *2do.*

Lugar y fecha de elaboración: *Pichucalco Chiapas a 28 de enero de 2025.*

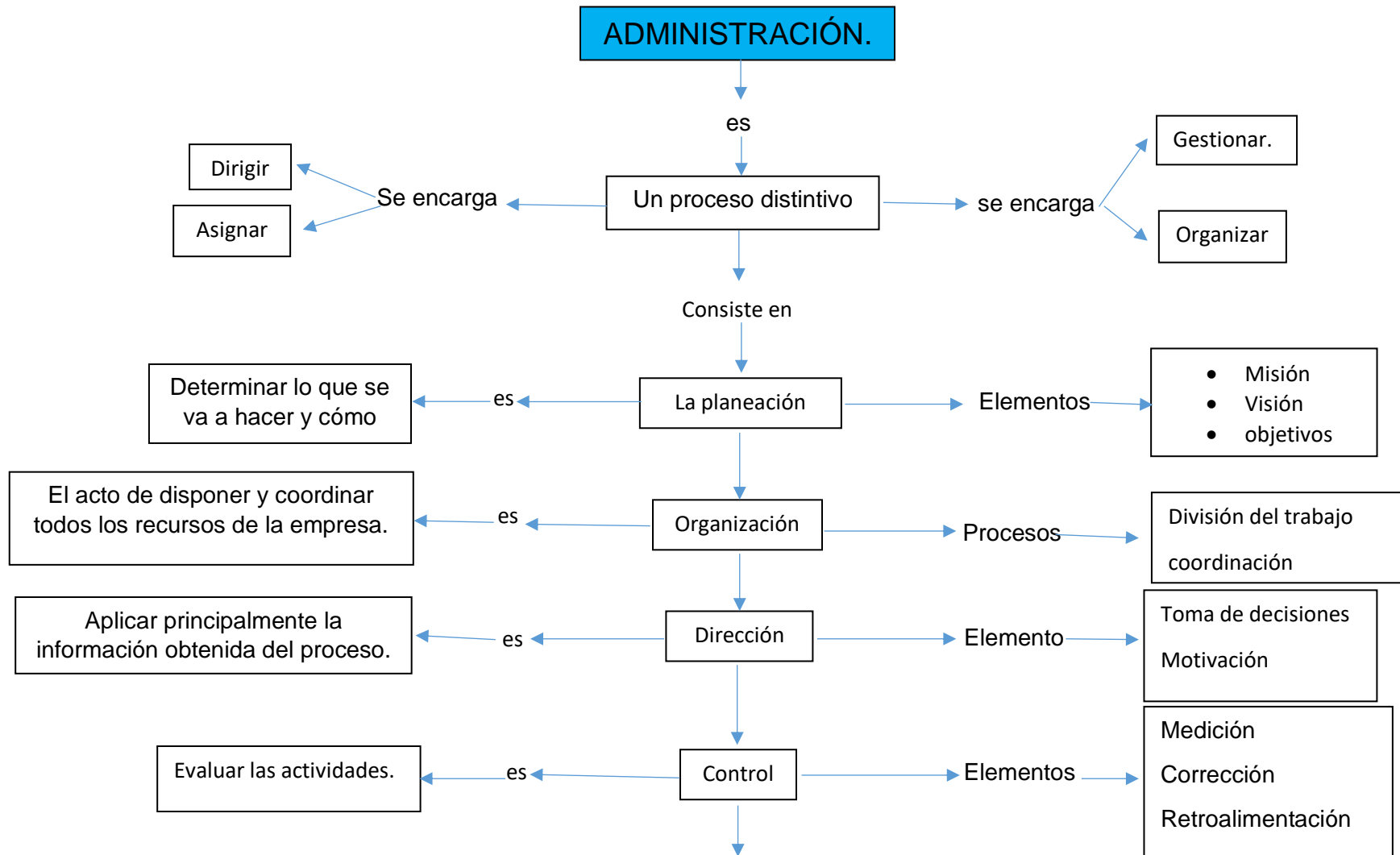

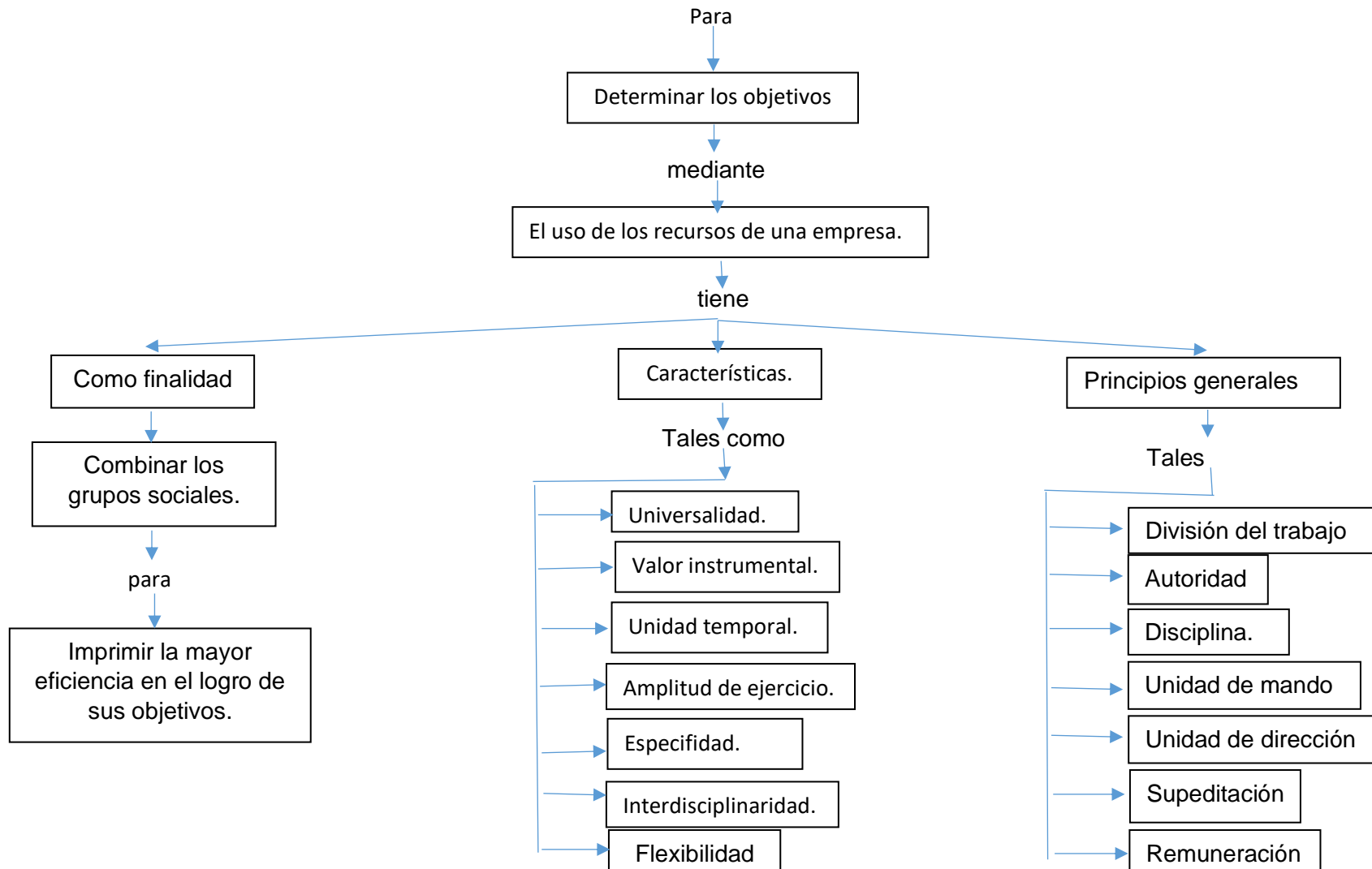

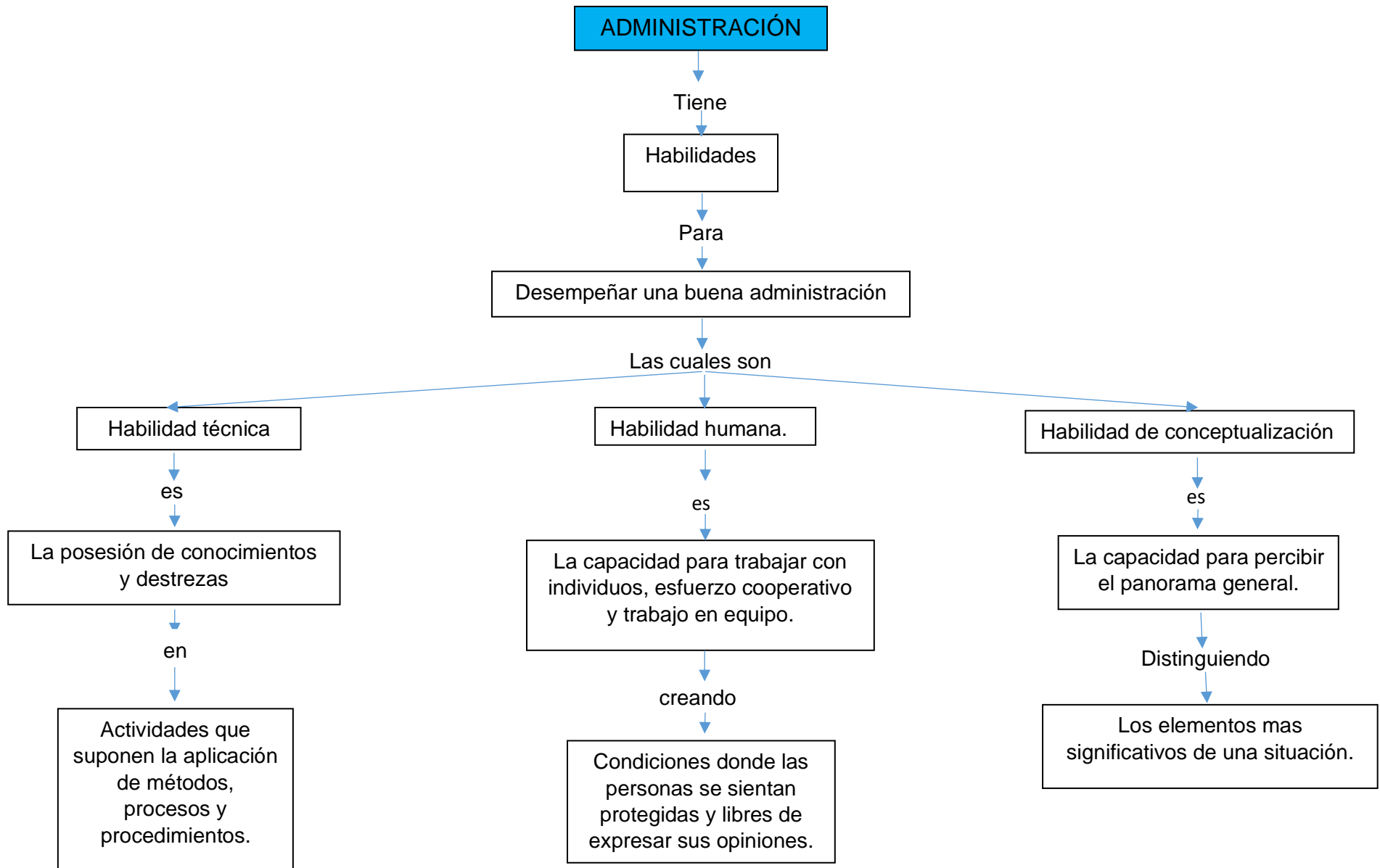

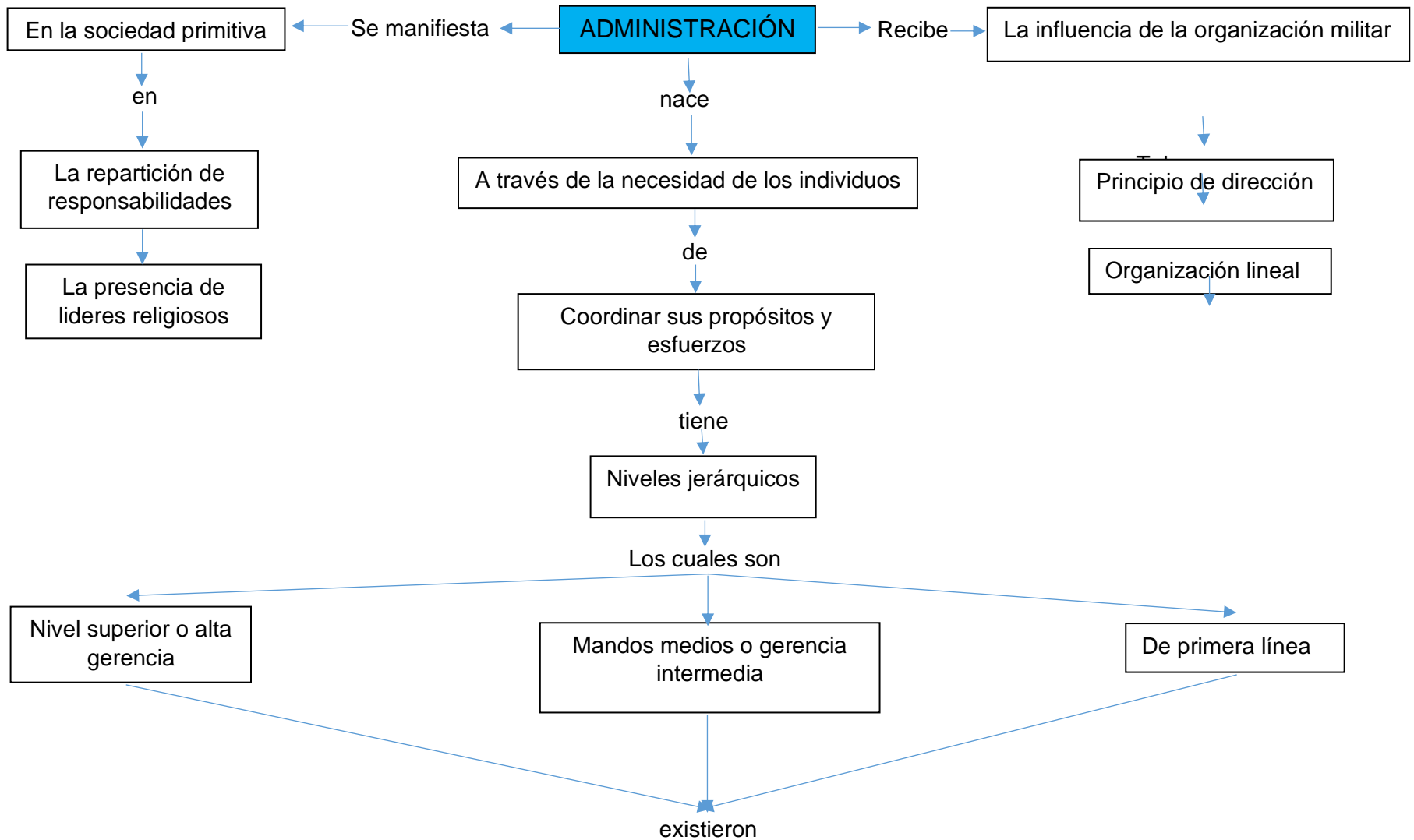

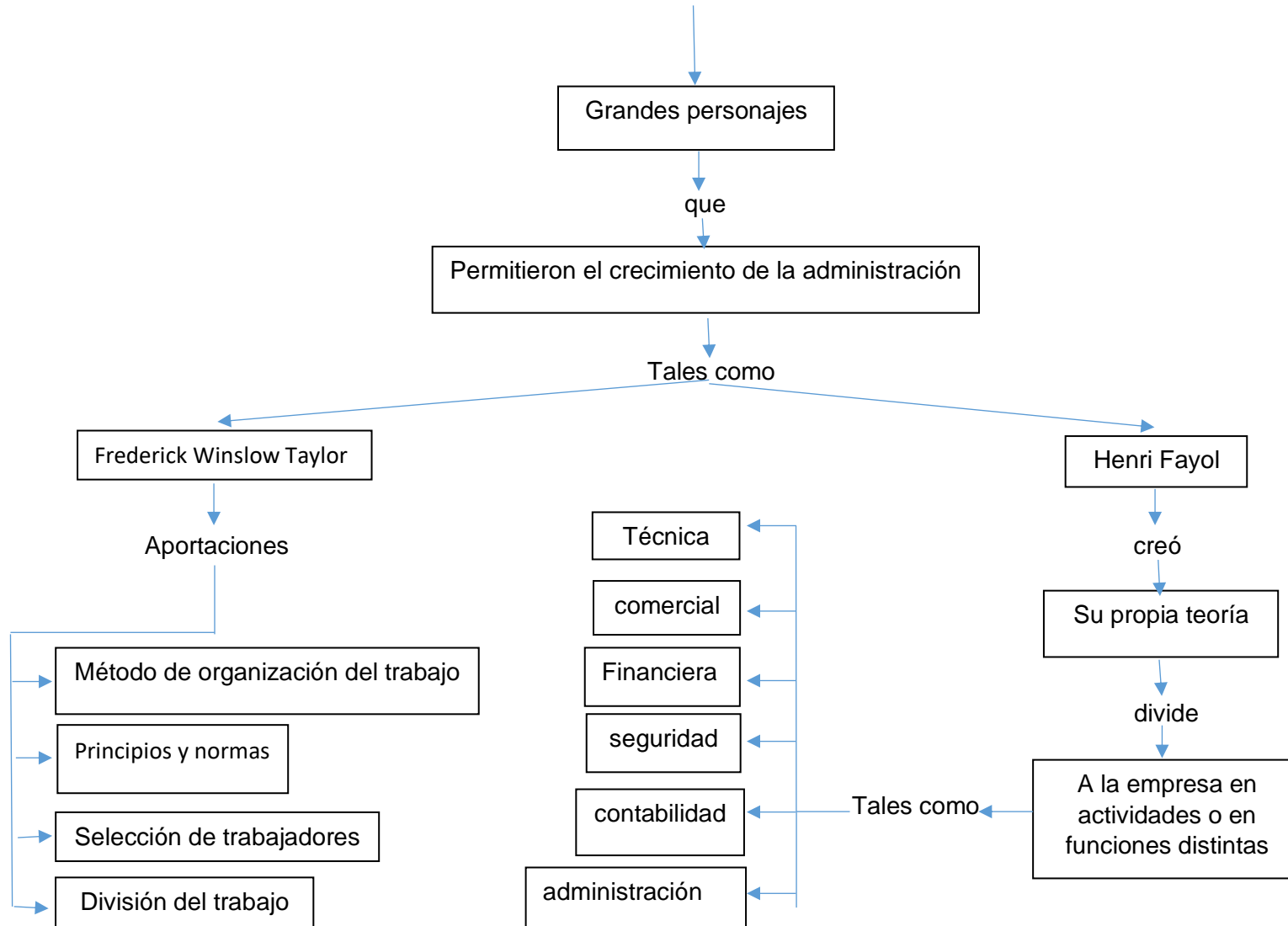

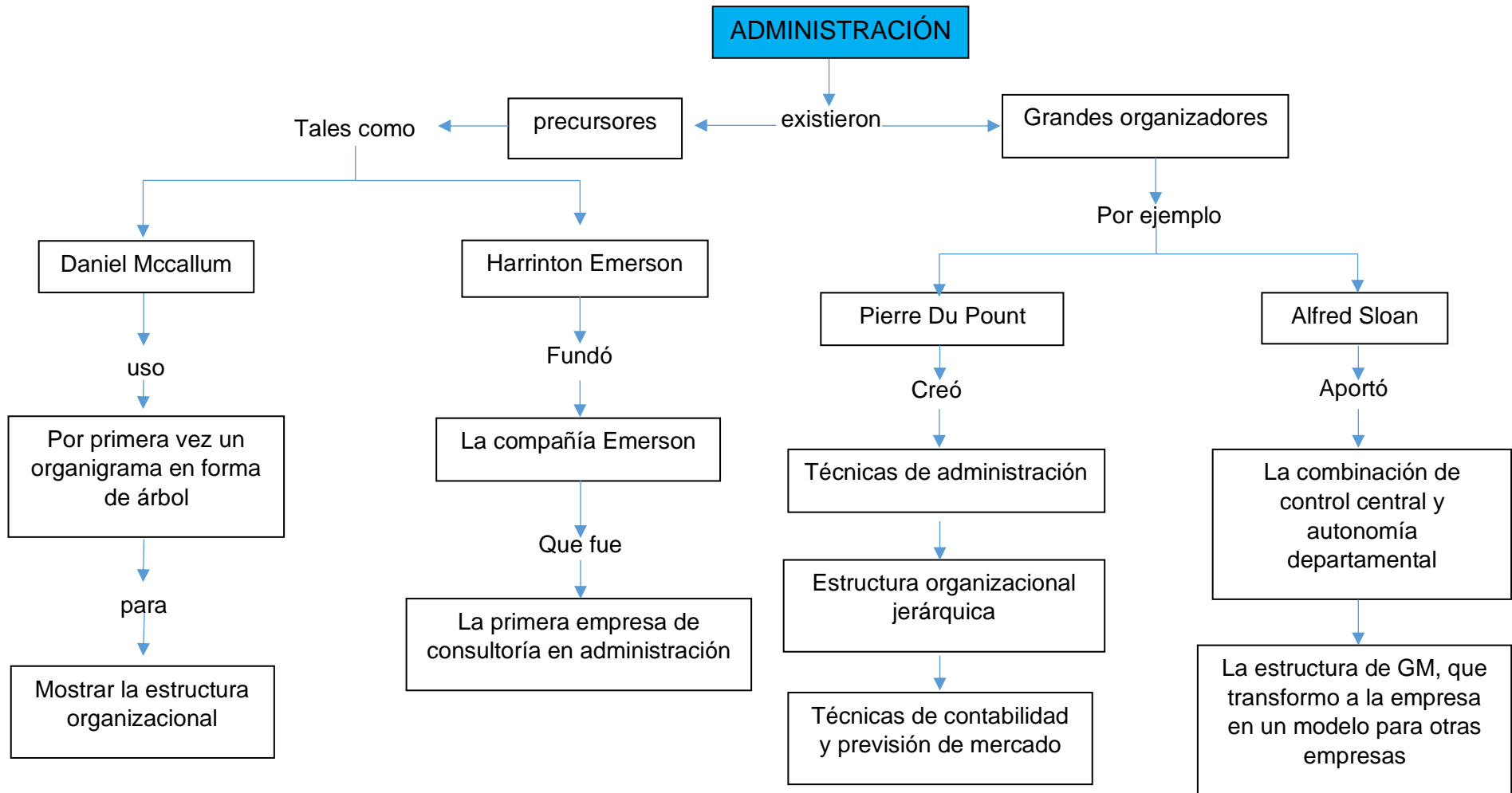

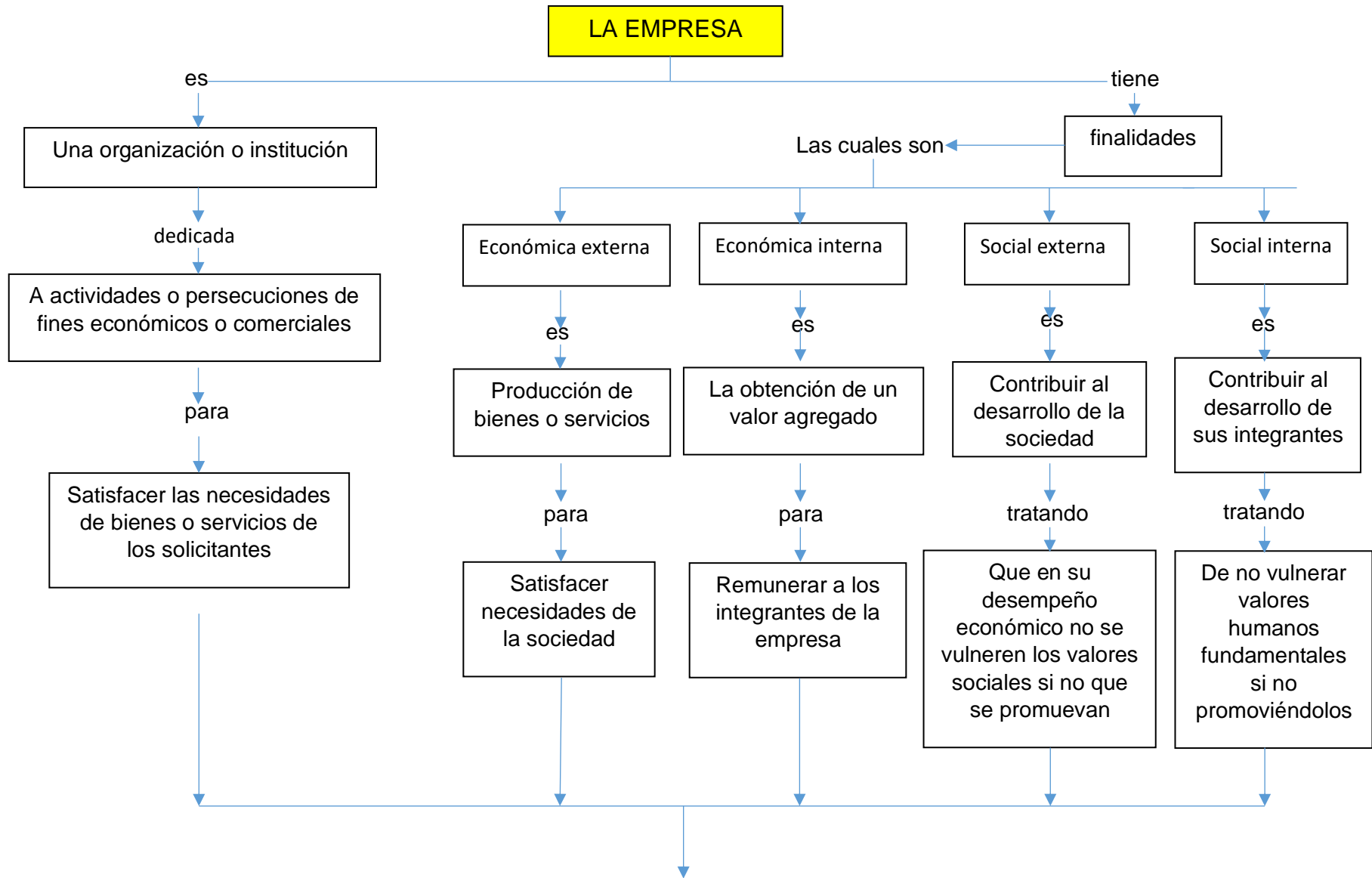

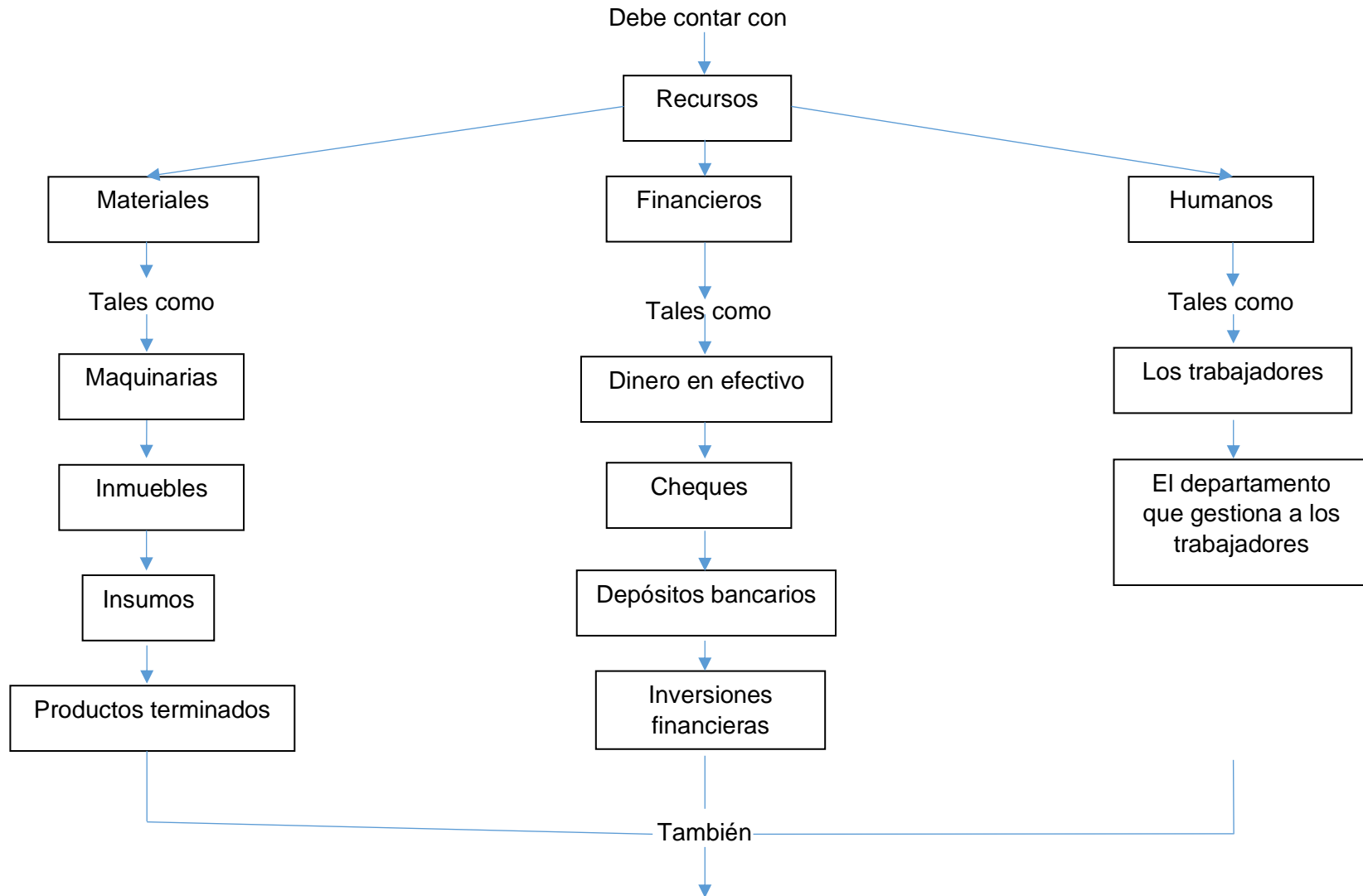

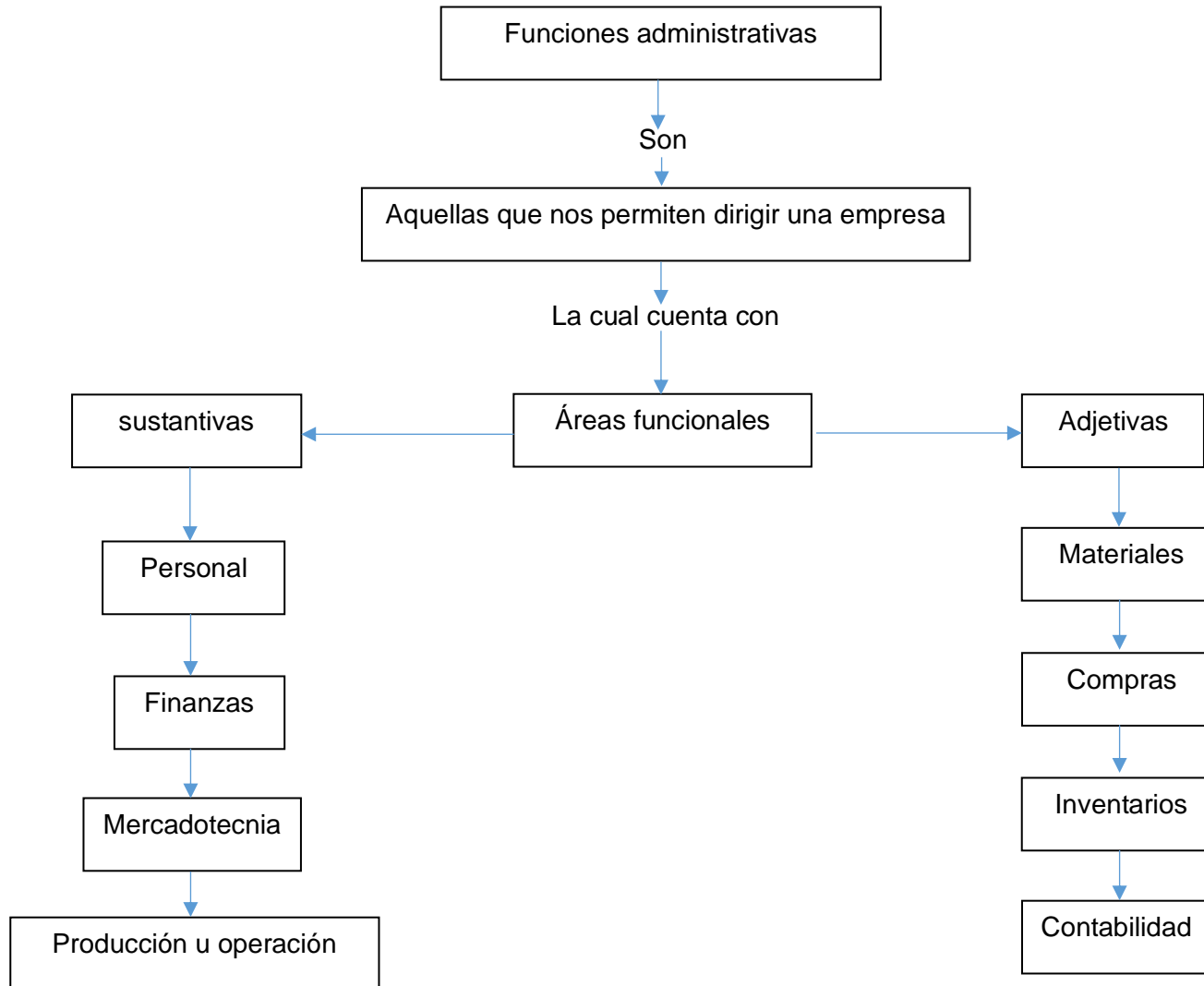

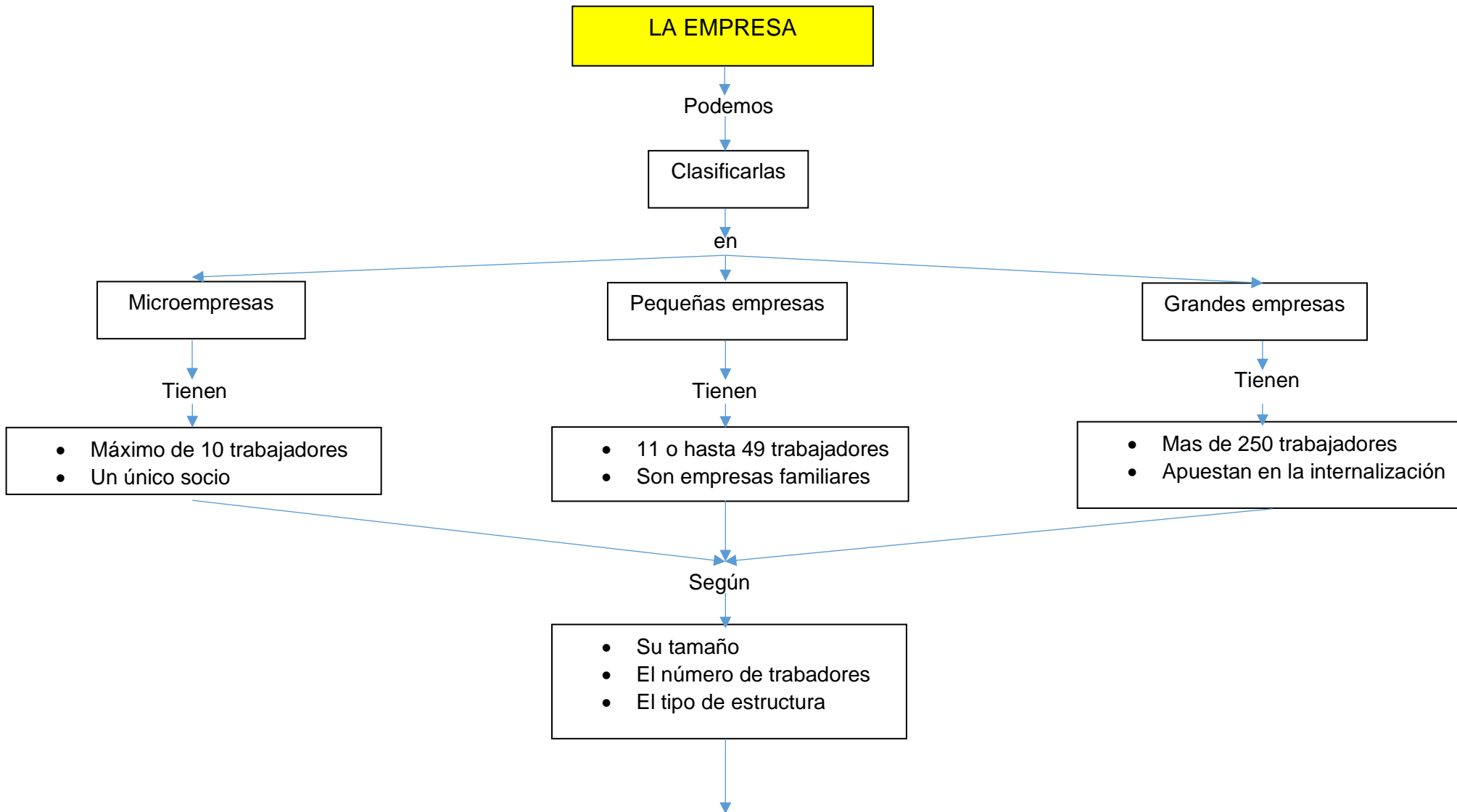

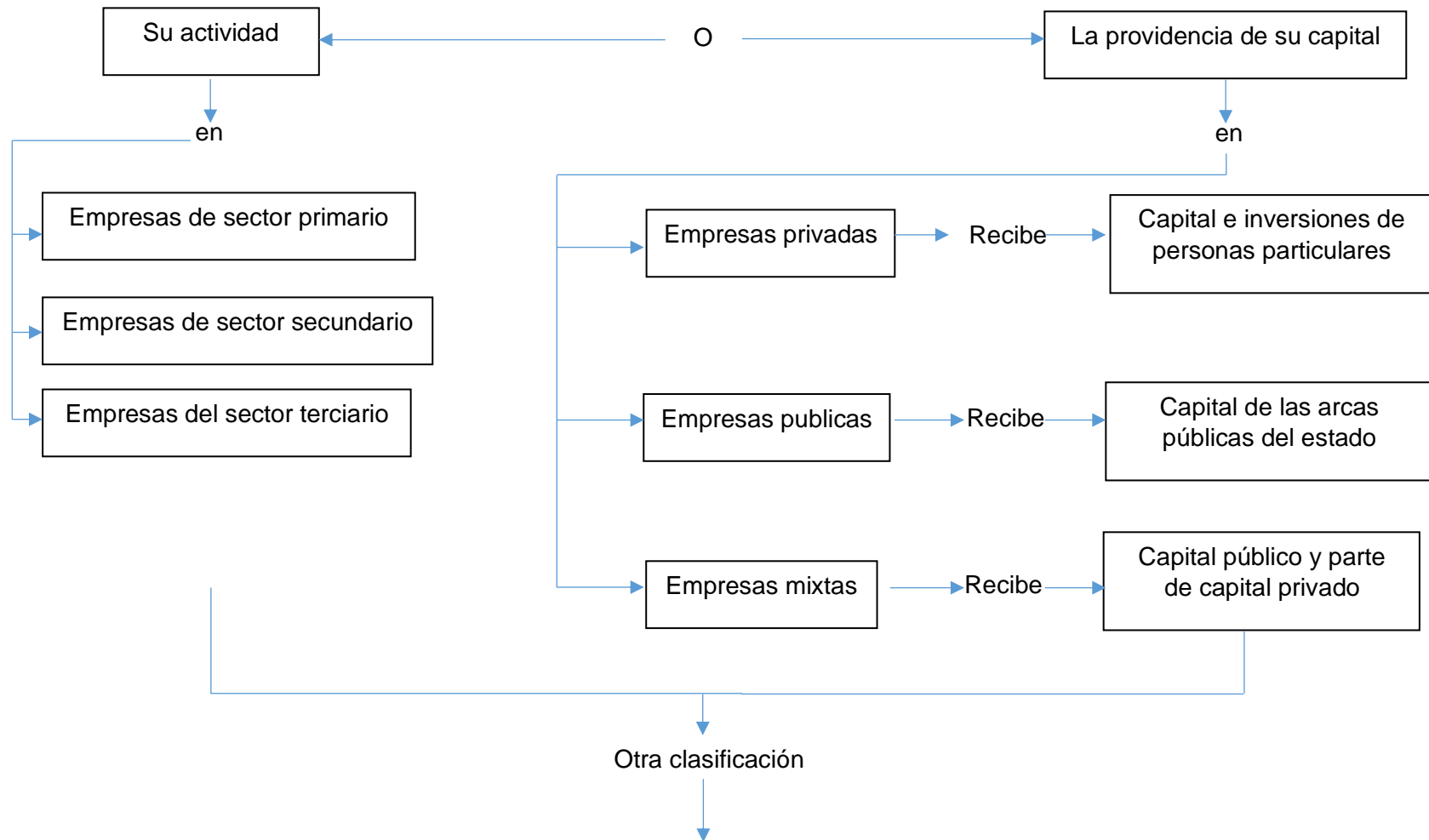

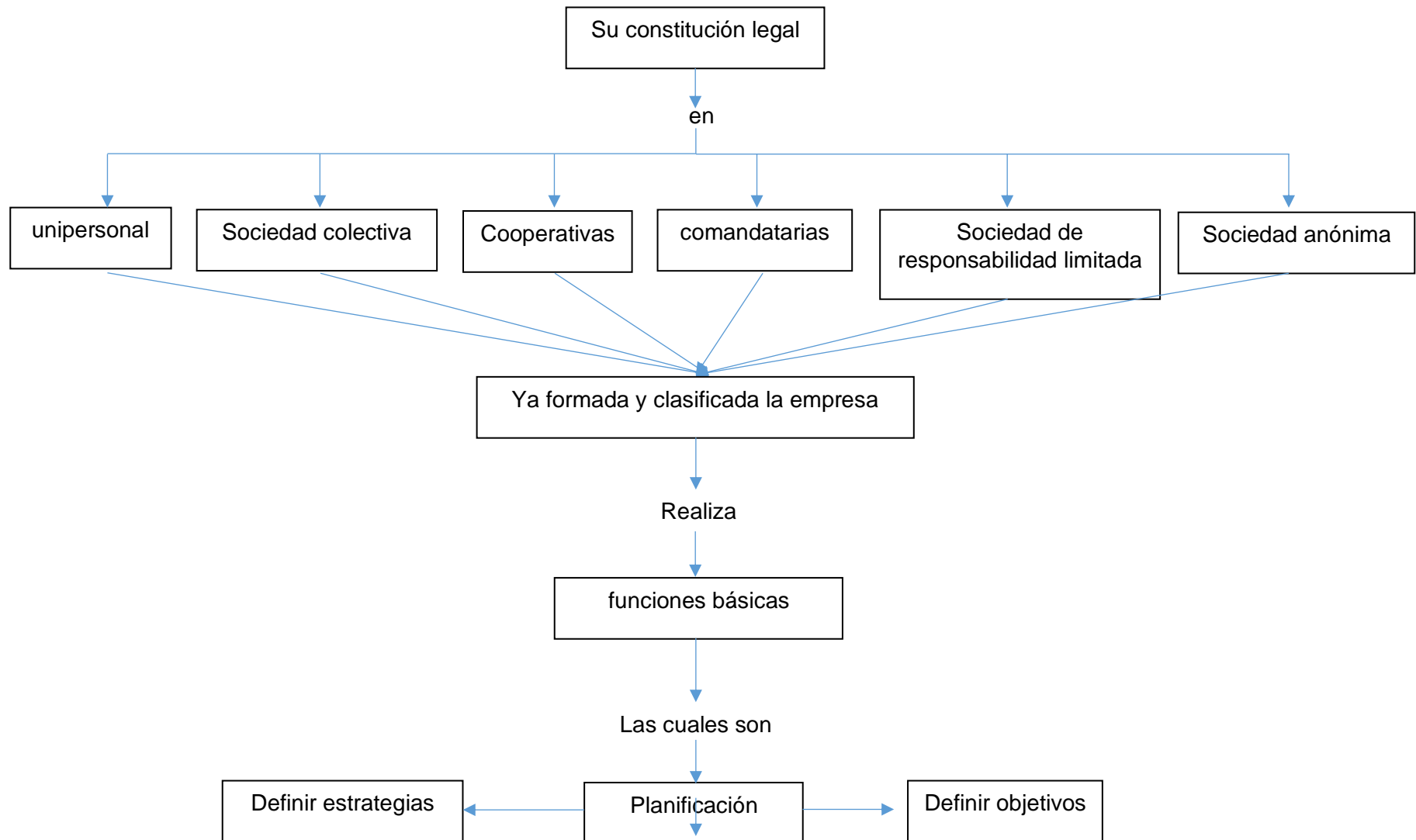

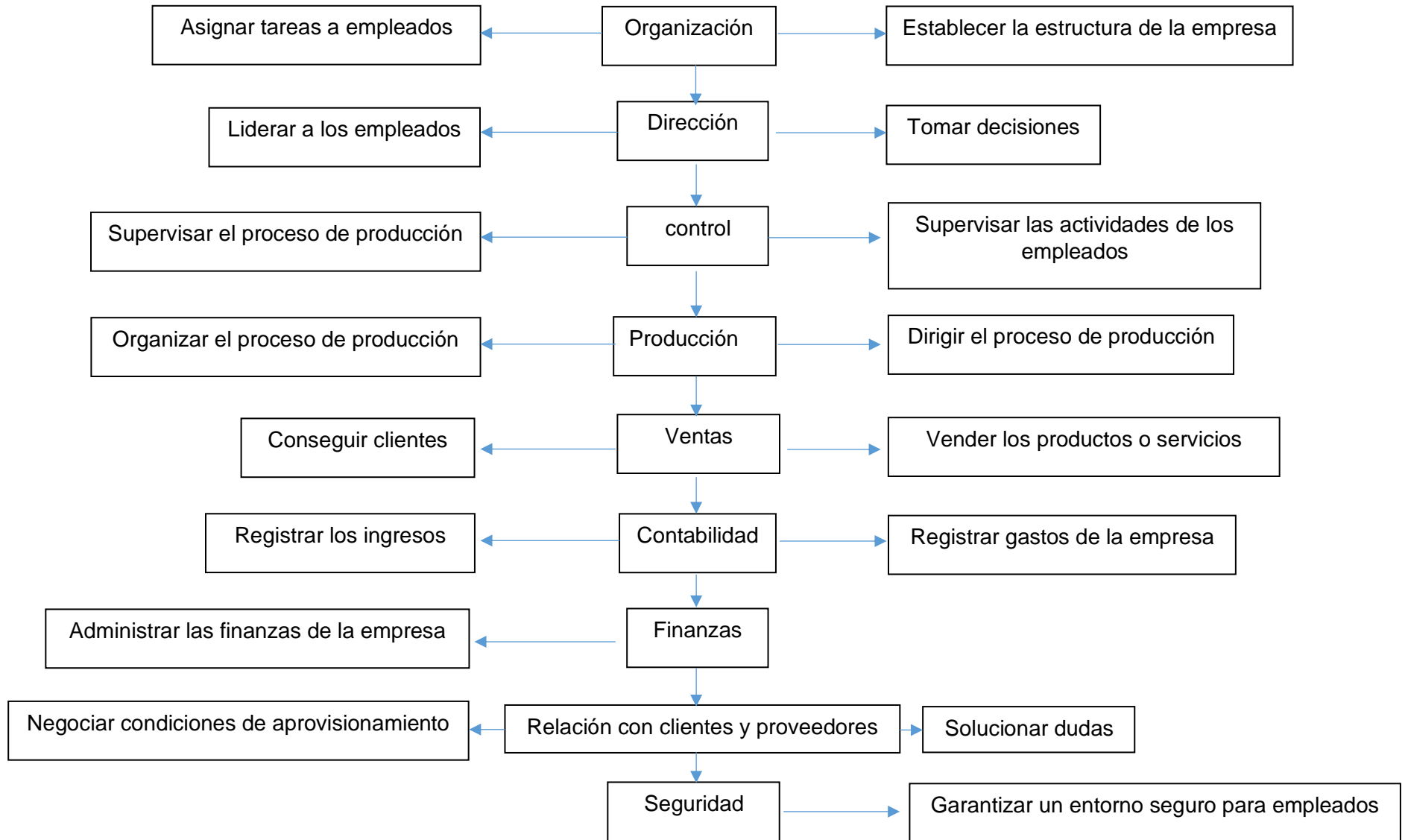

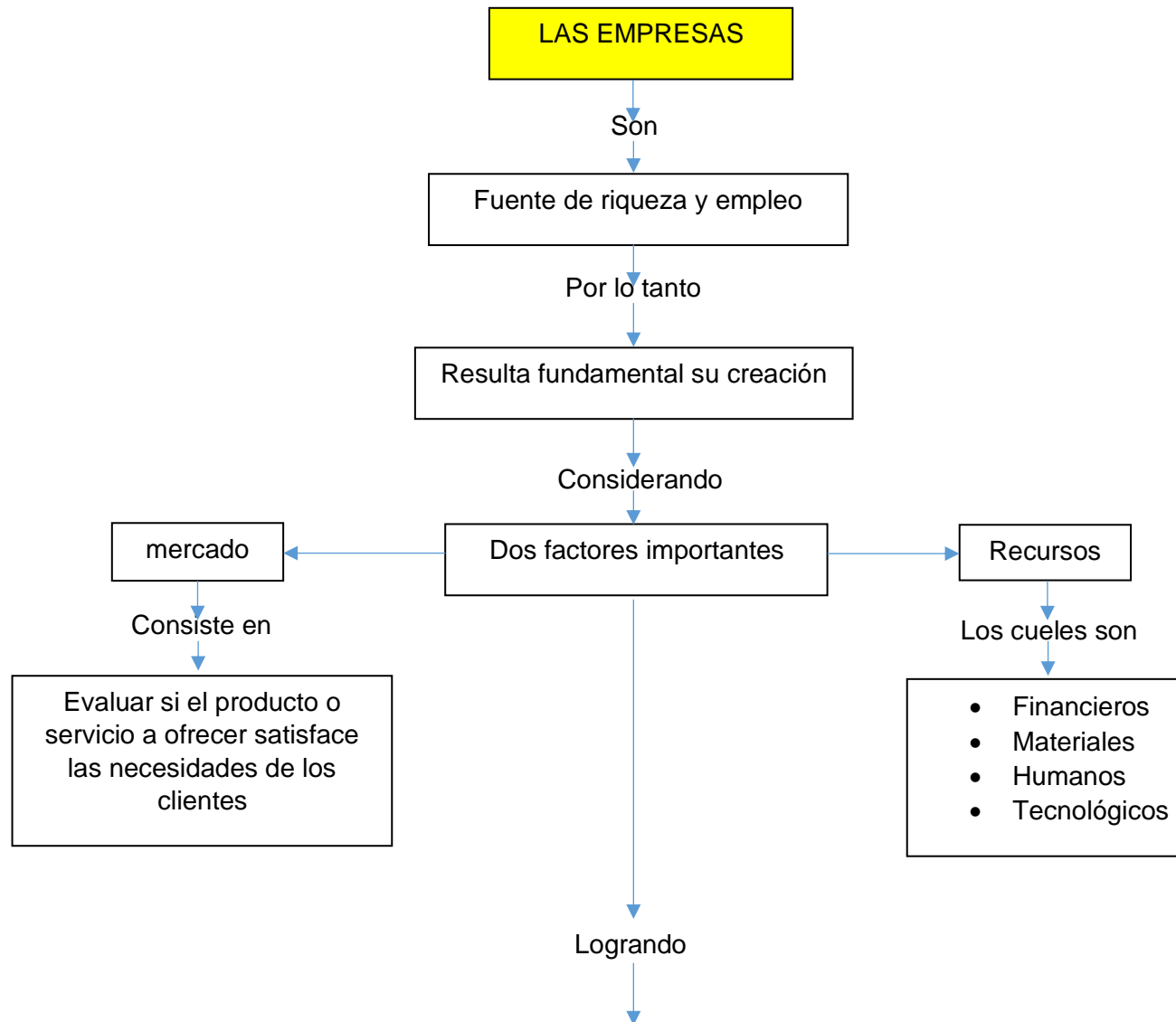

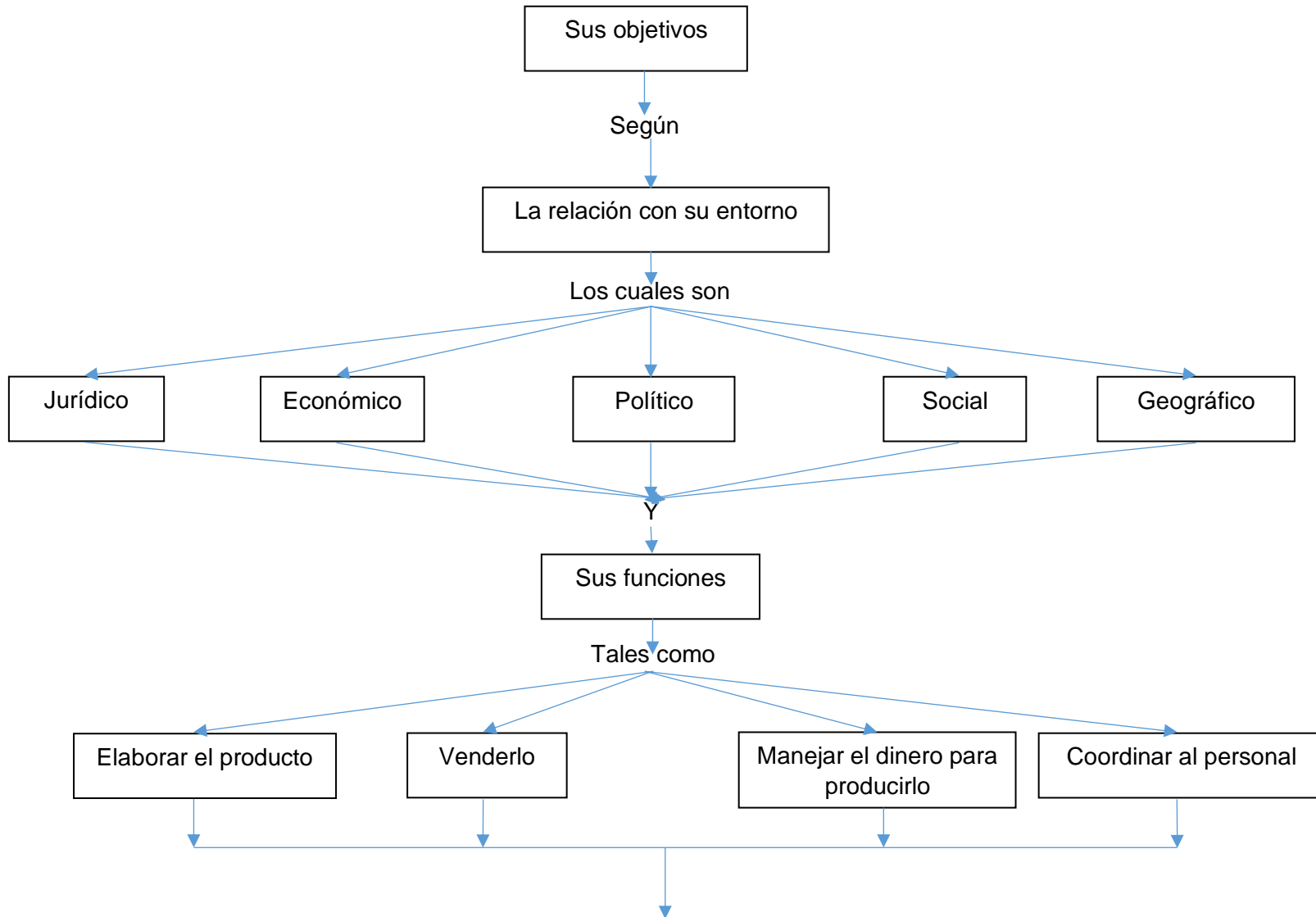

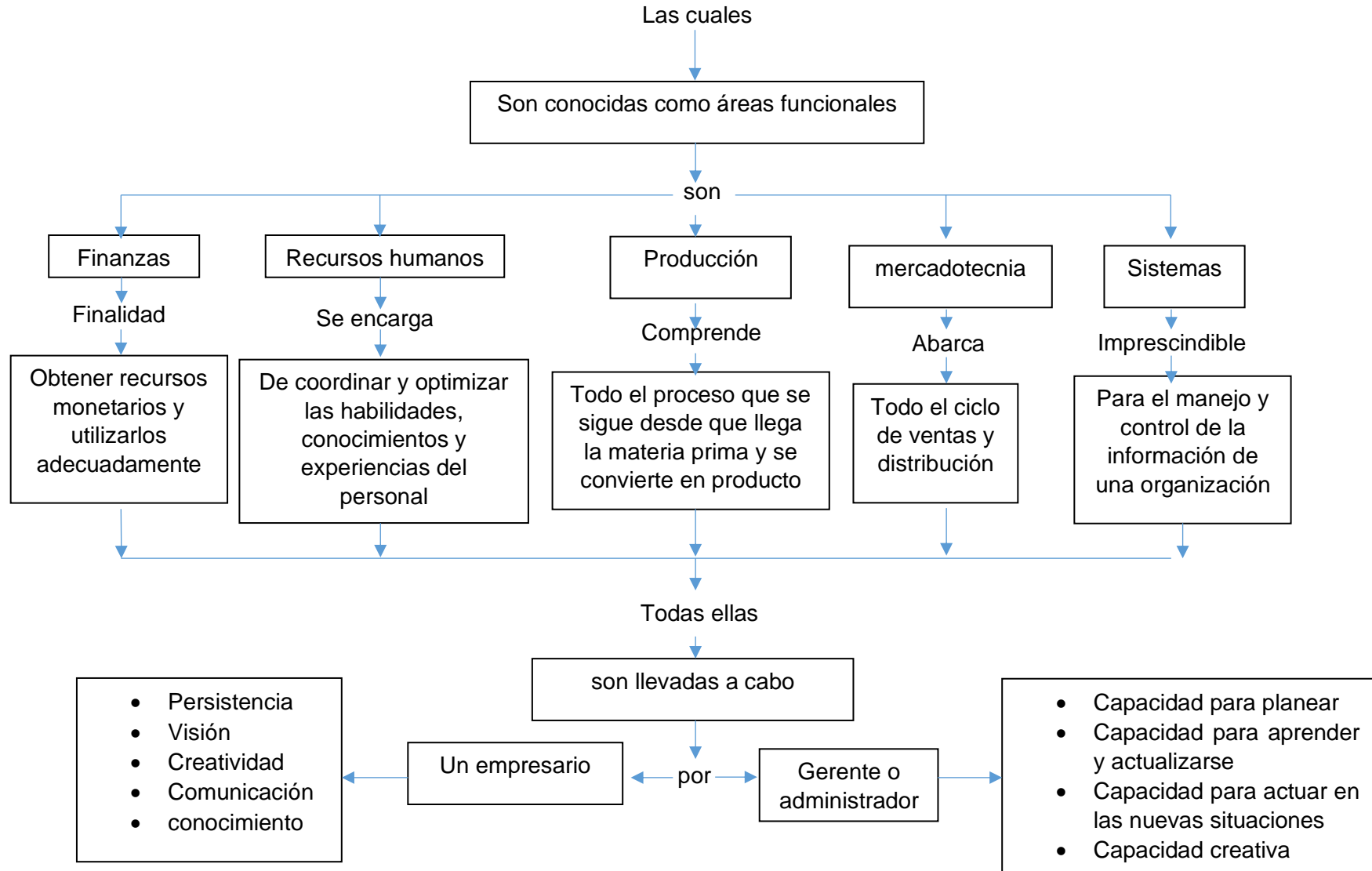

Bibliografía.

Antología UDS.

- Chiavenato, Idalberto (2001). Administración, una ventaja competitiva. McGrawHill
- Lourdes Munch Galindo (2015). Fundamentos de administración. Trilla