



MAPA CONCEPTUAL

UNIDAD II.- DOCUMENTAL Y SUS TÉCNICAS

Descripción breve

La Investigación en Ciencias de la Salud es fundamental para la prevención y tratamiento de enfermedades

Valeria Ramos Durán
Maestría en Administración en Sistemas de Salud

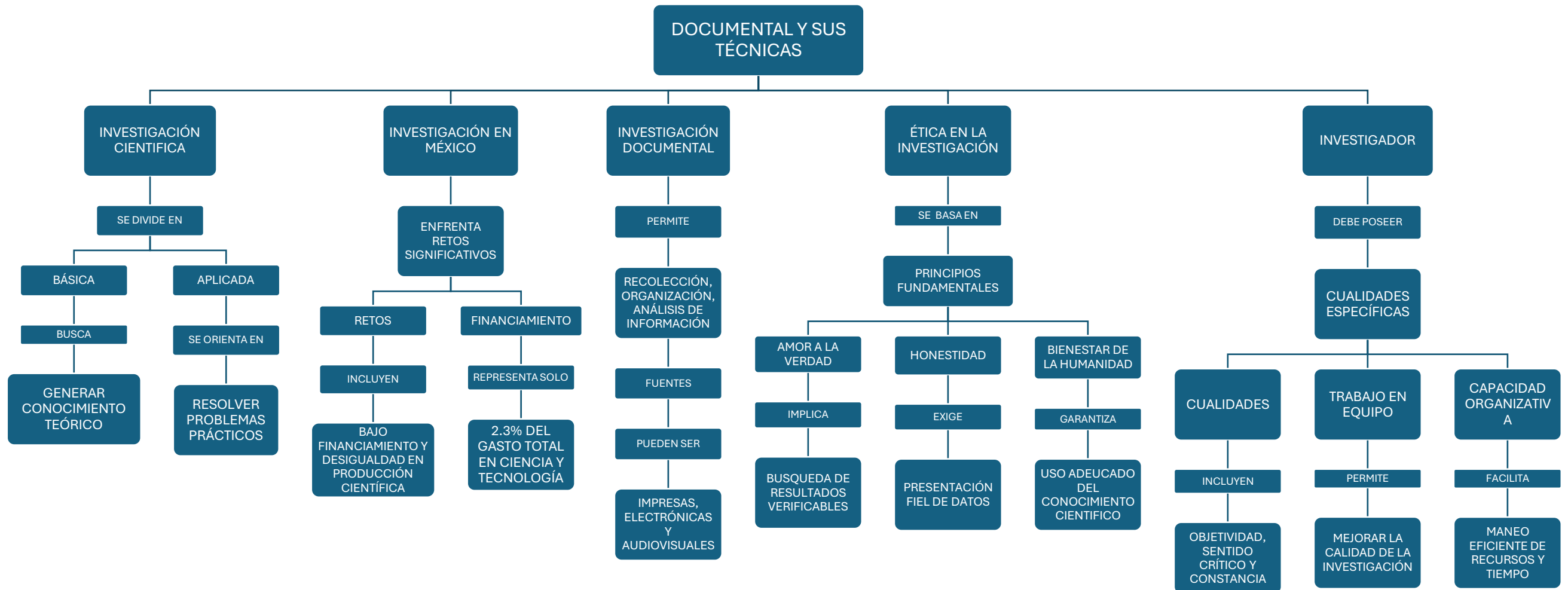

DOCUMENTAL Y SUS TÉCNICAS

INVESTIGACIÓN CIENTÍFICA

SE DIVIDE EN

BÁSICA

APLICADA

BUSCA

GENERAR CONOCIMIENTO TEÓRICO

SE ORIENTA EN

RESOLVER PROBLEMAS PRÁCTICOS

INVESTIGACIÓN EN MÉXICO

ENFRENTA RETOS SIGNIFICATIVOS

RETOS

FINANCIAMIENTO

INCLUYEN

BAJO FINANCIAMIENTO Y DESIGUALDAD EN PRODUCCIÓN CIENTÍFICA

REPRESENTA SOLO

2.3% DEL GASTO TOTAL EN CIENCIA Y TECNOLOGÍA

INVESTIGACIÓN DOCUMENTAL

PERMITE

RECOLECCIÓN, ORGANIZACIÓN, ANÁLISIS DE INFORMACIÓN

FUENTES

PUEDEN SER

IMPRESAS, ELECTRÓNICAS Y AUDIOVISUALES

ÉTICA EN LA INVESTIGACIÓN

SE BASA EN

PRINCIPIOS FUNDAMENTALES

AMOR A LA VERDAD

IMPLICA

BUSQUEDA DE RESULTADOS VERIFICABLES

HONESTIDAD

EXIGE

PRESENTACIÓN FIEL DE DATOS

BIENESTAR DE LA HUMANIDAD

GARANTIZA

USO ADEUCADO DEL CONOCIMIENTO CIENTIFICO

INVESTIGADOR

DEBE POSEER

CUALIDADES ESPECÍFICAS

CUALIDADES

INCLUYEN

OBJETIVIDAD, SENTIDO CRÍTICO Y CONSTANCIA

TRABAJO EN EQUIPO

PERMITE

MEJORAR LA CALIDAD DE LA INVESTIGACIÓN

CAPACIDAD ORGANIZATIVA

FACILITA

MANEO EFICIENTE DE RECURSOS Y TIEMPO