



EPOC

NOMBRE: ALESSANDRA
RESENDIZ ESTRADA

DOCENTE: NIUZET
ADRIANA CRUZ PAEZ

MATERIA: ENFERMERIA
CLINICA

LIC. EN ENFERMERIA

TAPACHULA CHIAPAS

23 DE ENERO DEL 2025

Enfermedad pulmonar obstructiva crónica EPOC

Que es?

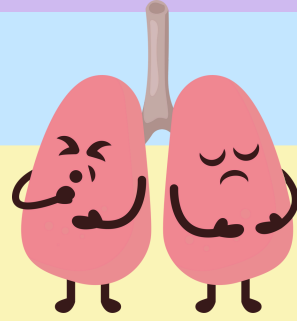

- es una enfermedad pulmonar que dificulta la respiración y puede ser mortal. Se caracteriza por un bloqueo persistente del flujo de aire en los pulmones.
- La EPOC es una enfermedad crónica y no contagiosa.

Las dos formas principales de EPOC son:

- Bronquitis crónica: Se caracteriza por una tos prolongada con moco.
- Enfisema: Se caracteriza por un daño a los pulmones con el tiempo.

Bronquios normales

Bronquitis

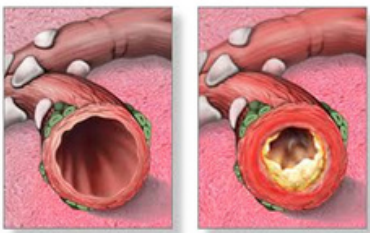

ADAM

Factores de riesgo

- Tabaquismo
- Contaminación atmosférica
- Exposición a gases o emanaciones en el lugar de trabajo
- Exposición a humo indirecto de cigarrillo
- Uso frecuente de fuego para cocinar sin ventilación adecuada
- Infecciones respiratorias durante la infancia



Sintomas

- Tos crónica, que puede ser persistente o producir mucosidad
- Dificultad para respirar, especialmente al hacer actividad física
- Sibilancias, que son sonidos de silbido al respirar
- Presión en el pecho
- Infecciones respiratorias frecuentes
- Fatiga

Tratamiento

La EPOC no se cura, pero puede mejorar si no se fuma, se evita la contaminación del aire y vacunándose. Puede tratarse con medicamentos, oxígeno y rehabilitación pulmonar.



bibliografía

<https://medlineplus.gov/spanish/ency/article/000091.htm>