



MAGDIEL SEBASTIÁN PEREZ VERDUGO

LIC. NIUZET ADRIANA CRUZ PÁEZ

UNIVERSIDAD DEL SURESTE

Enfermería clínica

LICENCIATURA EN ENFERMERÍA

TAPACHULA, CHIAPAS

23 de enero 2025

ENFERMEDAD PULMONAR

Crónica



Qué es la enfermedad pulmonar crónica

La enfermedad pulmonar obstructiva crónica (EPOC) es una enfermedad pulmonar común que reduce el flujo de aire y causa problemas respiratorios

Cuáles son las enfermedades respiratorias crónicas

Entre las más frecuentes, se encuentran el asma, la Enfermedad Pulmonar Obstructiva Crónica (EPOC), la fibrosis pulmonar, el síndrome de apnea del sueño, la hipertensión pulmonar, entre otras.

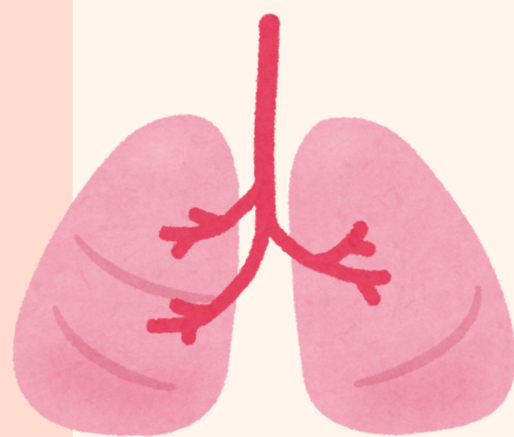

Qué quiere decir con enfermedad pulmonar crónica

Un tipo de trastorno que afecta los pulmones y otras partes del sistema respiratorio



Qué tan grave es la enfermedad del EPOC

usted tiene EPOC grave, experimentará dificultad para respirar con la mayoría de las actividades.



Tratamiento

La EPOC no se cura, pero puede mejorar si no se fuma, se evita la contaminación del aire y vacunándose. Puede tratarse con medicamentos, oxígeno y rehabilitación pulmonar.

