



**NOMBRE DEL ALUMNO: KARLA NALLELY PEREZ LOPEZ**

**NOMBRE DEL PROFESOR (A): ALDO IRECTA**

**UNIDAD II :PROCESAMIENTO DE LA INFORMACION CON  
HOJA DE CALCULO**

**INSTITUCIÓN : UNIVERSIDAD DEL SURESTE "UDS"**



**UDS**  
Mi Universidad



# Función

## ¿qué es una función?

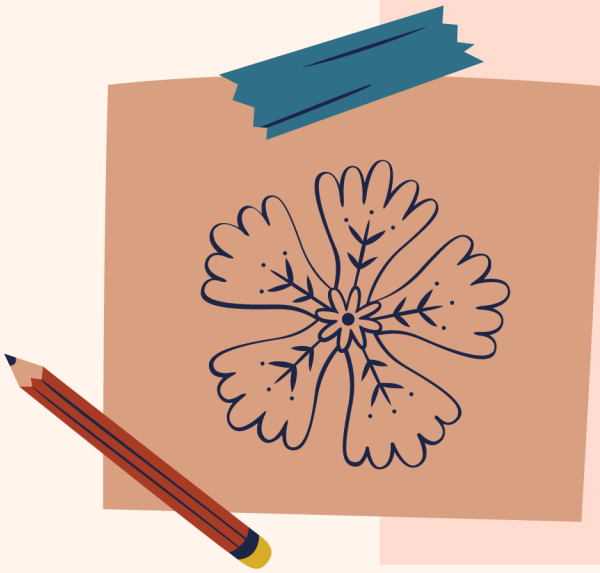

Una función es una regla de correspondencia entre dos conjuntos de tal manera que a cada elemento del primer conjunto le corresponde uno y sólo un elemento del segundo conjunto.



## Cuáles son los elementos de una función?

Los elementos de una función son:

- El nombre de la función
- La entrada
- La salida
- La regla de la función
- El dominio
- El recorrido o rango
- El grafo



## Bibliografía!

Wikipedia.....

