Mapa Conceptual

Nombre del Alumno: José Rodolfo Santiago López

Nombre del tema: Como surgen las Investigaciones

Nombre de la Materia: Seminario de tesis

Nombre del profesor: Marcos Jhodany Arguello Gálvez

Nombre de la Licenciatura: Enfermería

Cuatrimestre: Octavo Cuatrimestre

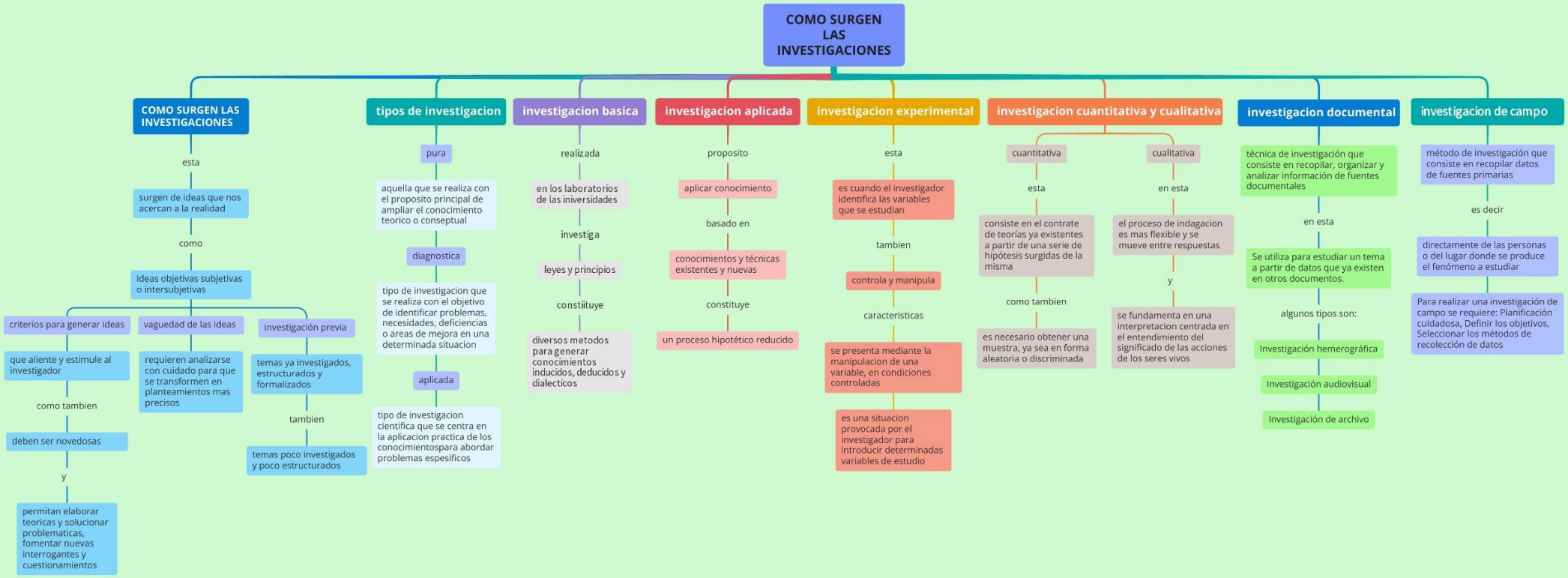
COMO SURGEN LAS INVESTIGACIONES
COMO SURGEN LAS INVESTIGACIONES
esta
surgen de ideas que nos acercan a la realidad
como
ideas objetivas subjetivas o intersubjetivas
criterios para generar ideas
que aliente y estimule al investigador
como tambien
deben ser novedosas
y
permitan elaborar teoricas y solucionar problematicas, fomentar nuevas interrogantes y cuestionamientos
vaguedad de las ideas
requieren analizarse con cuidado para que se transformen en planteamientos mas precisos
investigación previa
temas ya investigados, estructurados y formalizados
tambien
temas poco investigados y poco estructurados
tipos de investigacion
pura
aquella que se realiza con el proposito principal de ampliar el conocimiento teorico o conseptual
diagnostica
tipo de investigacion que se realiza con el objetivo de identificar problemas, necesidades, deficiencias o areas de mejora en una determinada situacion
aplicada
tipo de investigacion cientifica que se centra en la aplicacion practica de los conocimientospara abordar problemas espesificos
investigacion basica
realizada
en los laboratorios de las iniversidades
investiga
leyes y principios
constiituye
diversos metodos para generar conocimientos inducidos, deducidos y dialecticos
investigacion aplicada
proposito
aplicar conocimiento
basado en
conocimientos y técnicas existentes y nuevas
constituye
un proceso hipotético reducido
investigacion experimental
esta
es cuando el investigador identifica las variables que se estudian
tambien
controla y manipula
caracteristicas
se presenta mediante la manipulacion de una variable, en condiciones controladas
es una situacion provocada por el investigador para introducir determinadas variables de estudio
investigacion cuantitativa y cualitativa
cuantitativa
esta
consiste en el contrate de teorías ya existentes a partir de una serie de hipótesis surgidas de la misma
como tambien
es necesario obtener una muestra, ya sea en forma aleatoria o discriminada
cualitativa
en esta
el proceso de indagacion es mas flexible y se mueve entre respuestas
y
se fundamenta en una interpretacion centrada en el entendimiento del significado de las acciones de los seres vivos
investigacion documental
técnica de investigación que consiste en recopilar, organizar y analizar información de fuentes documentales
en esta
Se utiliza para estudiar un tema a partir de datos que ya existen en otros documentos.
algunos tipos son:
Investigación hemerográfica
Investigación audiovisual
Investigación de archivo
investigacion de campo
método de investigación que consiste en recopilar datos de fuentes primarias
es decir
directamente de las personas o del lugar donde se produce el fenómeno a estudiar
Para realizar una investigación de campo se requiere: Planificación cuidadosa, Definir los objetivos, Seleccionar los métodos de recolección de datos