



Mi Universidad

MAPA CONCEPTUAL

Nombre del Alumno: Dulce María Alvarez López

Nombre del tema: Fundamentos teóricos: bases conceptuales para realizar una investigación.

Parcial: 1°

Nombre de la Materia: Seminario de tesis.

Nombre del profesor: Marco Jhodany Arguello Gálvez.

Nombre de la Licenciatura: Enfermería.

Cuatrimestre: 8°

Fundamentos teóricos: bases conceptuales para realizar una investigación.

Cómo surge la investigación: se originan ideas sin importar que tipo de paradigma fundamentalmente nuestro estudio ni el enfoque que habremos de seguir.

los

Tipos de investigación.

son

son

Investigación básica o teórica.
Se produce cuando el conocimiento o la investigación se desarrolla sin el propósito de una aplicación inmediata.

Investigación con enfoque cuantitativo y cualitativo. Los enfoques son estrategias conceptuales y analíticas.

su

Propósito.

es

Aportar el elemento teórico al conocimiento científico, sin la intención de su corroboración directa e inmediata.

la

Investigación teórica se refiere al desarrollo de procesos lógicos de un cumulo importante de referencias bibliográficas que lleven a la solución de un modelo.

características

+Se basa en la creación y el desarrollo de teorías y modelos que explican y predicen fenómenos o procesos, a través de la formulación de hipótesis.
+Utiliza métodos y técnicas de investigación no experimentales.
+Se enfoca en la generalización y la abstracción.
+Se caracteriza por su ciclo de retroalimentación.

Enfoque cualitativo.

Las pautas cualitativas.
>Su origen en trabajos de antropología social y sociología.
>Se concentra el estudio de grupos pequeños.
>Trabajo de campo.
>Técnicas de análisis.
>Enfoque entorno.

características

+Se enfoca en la comprensión y la interpretación de los fenómenos sociales, culturales, en la contextualización y la situación.
+Se basa en la recopilación y análisis de datos no numéricos.
+Es flexible y adaptable.
+Genera teorías y conceptos.

Enfoque cuantitativo.

Las pautas cuantitativas
>Se orienta a la tarea de verificar y comprobar teorías.
>Defiende el uso de las metas cuantitativas.
>El investigador elemento externo.
>Los datos que se produce se puede contar y medir.

características

Se enfoca en:
-La medición, la cuantificación, de fenómenos sociales, culturales y el análisis de datos numéricos.
-se enfoca en la prueba de hipótesis.
-Se enfoca en la precisión y la exactitud.

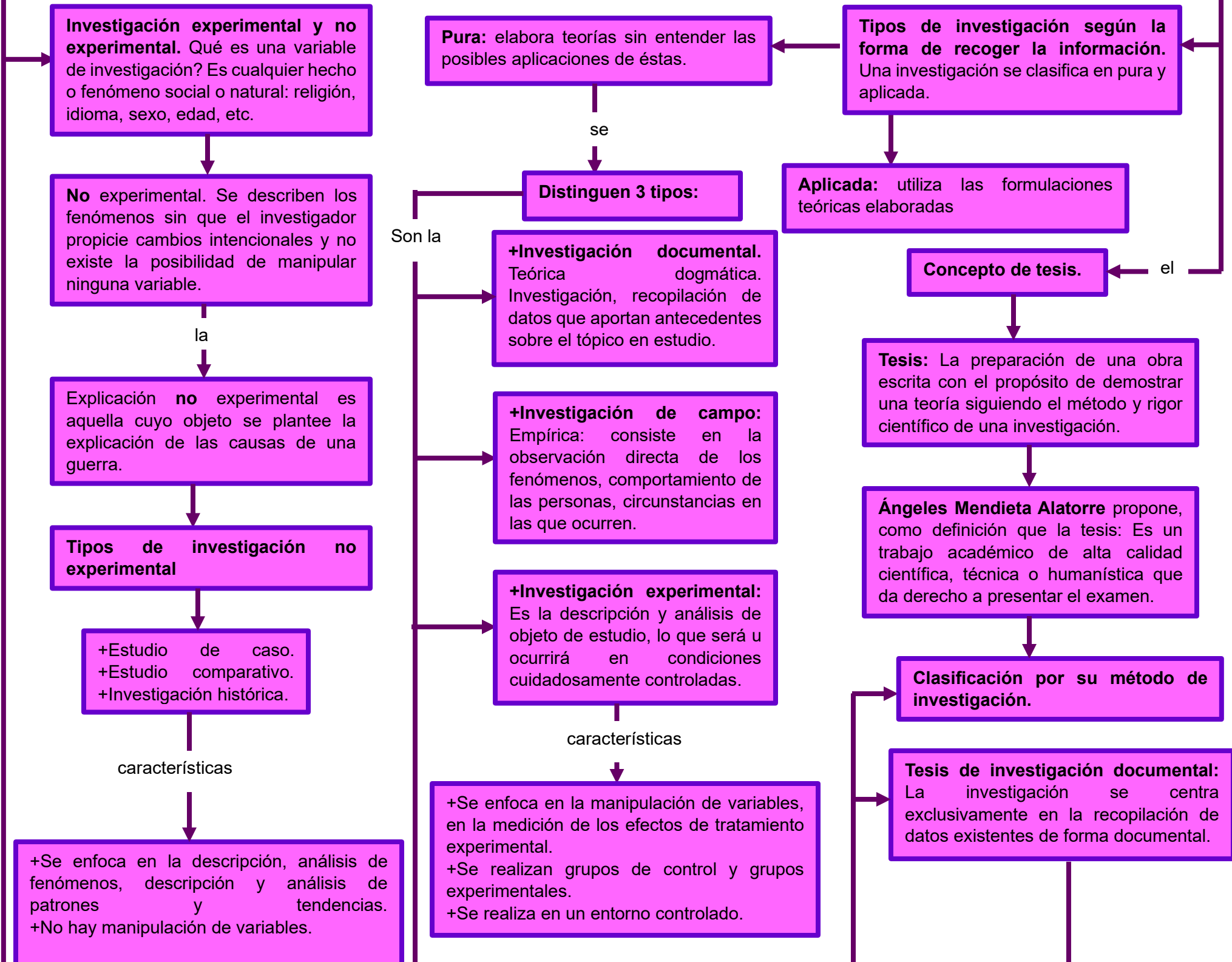

- +Utiliza métodos de recopilación de datos no invasivos.
- +Utiliza muestras no probabilísticas.
- +Genera hipótesis y teorías.

Investigación aplicada o práctica. Es cuando el conocimiento tiene aplicación práctica e inmediata.

En esta investigación se debe tener un conocimiento profundo de la situación.

características

- +Se enfoca en la resolución de problemas prácticos.
- +La mejora de procesos y productos.
- +Se enfoca en la práctica, la resolución de problemas en un contexto específico.
- +Se enfoca en la evaluación y la medición.
- +Genera conocimientos e innovación.

+Investigación mixta: Es la que combina diferentes fuentes de información propias de la investigación documental o empírica.

Tesis de investigación documental. Cuyo método de recopilación y tratamiento de datos se conjunta, la investigación documental con la de campo. Se utilizan métodos estadísticos y matemáticos.

Propósito: es obtener antecedentes para profundizar en las teorías y aportaciones ya emitidas sobre el tema y complementarlas.

Tesis de investigación de campo: son trabajos de investigación que siguen un método comprobado de recopilación, tabulación y análisis de los antecedentes.