

Como surge la investigación

en los siglos XVII y XVIII, la investigación científica adquiere el estatus de una práctica social con autonomía plena, claramente separada de otras acciones sociales como la reflexión filosófica y las representaciones religiosas.

También se plantea exigencias en el cumplimiento del conjunto de reglas y etapas que orientas el procedimiento para llevar a cabo una investigación

LAS INVESTIGACIONES PREVIAS A LOS TEMAS

- Temas ya investigados, estructurados y formalizados
- Temas ya investigados, pero menos estructurados
- Temas poco investigados y no estructurados, los cuales requieren un esfuerzo para encontrar lo que escasamente se ha investigado
- Temas no investigados

Las ideas constituyen al primer acercamiento

- *Perspectiva cuantitativa
- *Realidad subjetiva
- *Desde época mixta
- *Aproximación
- *cualitativa
- *Realidad intersubjetiva

RECOMENDACIONES PARA DESARROLLAR E INICIAR UNA INVESTIGACION

Con el fin de llevar a buen término una investigación, es necesario considerar algunos aspectos, los cuales se listan a continuación:

- *Examinar temas acotados, que no sean muy generales.
- *Compartir la idea con amigos y otras personas informadas
- *Meditar y escribir sobre las implicaciones de estudiar la idea, no solamente enunciarla. d) Reflexionar sobre la idea para enfocarse en algún aspecto
- *Relacionar nuestras ideas personales y experiencias con la idea de investigación

Las investigaciones se originan de ideas, sin importar qué tipo de paradigma fundamente nuestro estudio ni el enfoque que habremos de seguir

Cómo surgen las ideas de investigación

puede surgir donde se congregan grupos, restaurantes, hospitales, bancos, industrias, universidades y otras muchas formas de asociación

A veces las ideas nos las proporcionan otras personas y responden a determinadas necesidades

Fuentes de idea para investigación

Hay variedad de fuentes que pueden generar ideas de investigación una de ellas pueden ser

- * Experiencias individuales
- * Libros, artículos de revistas
- * Notas y tesis
- * Piezas audio visuales
- * Programas de radio
- * Páginas web

Estas fuentes llegan a generar ideas estas cada una por separado

Estructurar más formalmente la idea de investigación

Seleccionar la perspectiva principal desde la cual se abordará la idea de investigación

la investigación se ocuparía de cuestiones como la estructura jerárquica en las organizaciones

Desde luego que en el enfoque cualitativo de la investigación el propósito no es siempre contar con una idea y planteamiento de investigación completamente estructurados; pero sí con una idea y visión que nos conduzca a un punto de partida

En efecto, aunque los fenómenos o problemas sean "los mismos", pueden analizarse de diversas formas, según la disciplina dentro de la cual se enmarque la investigación

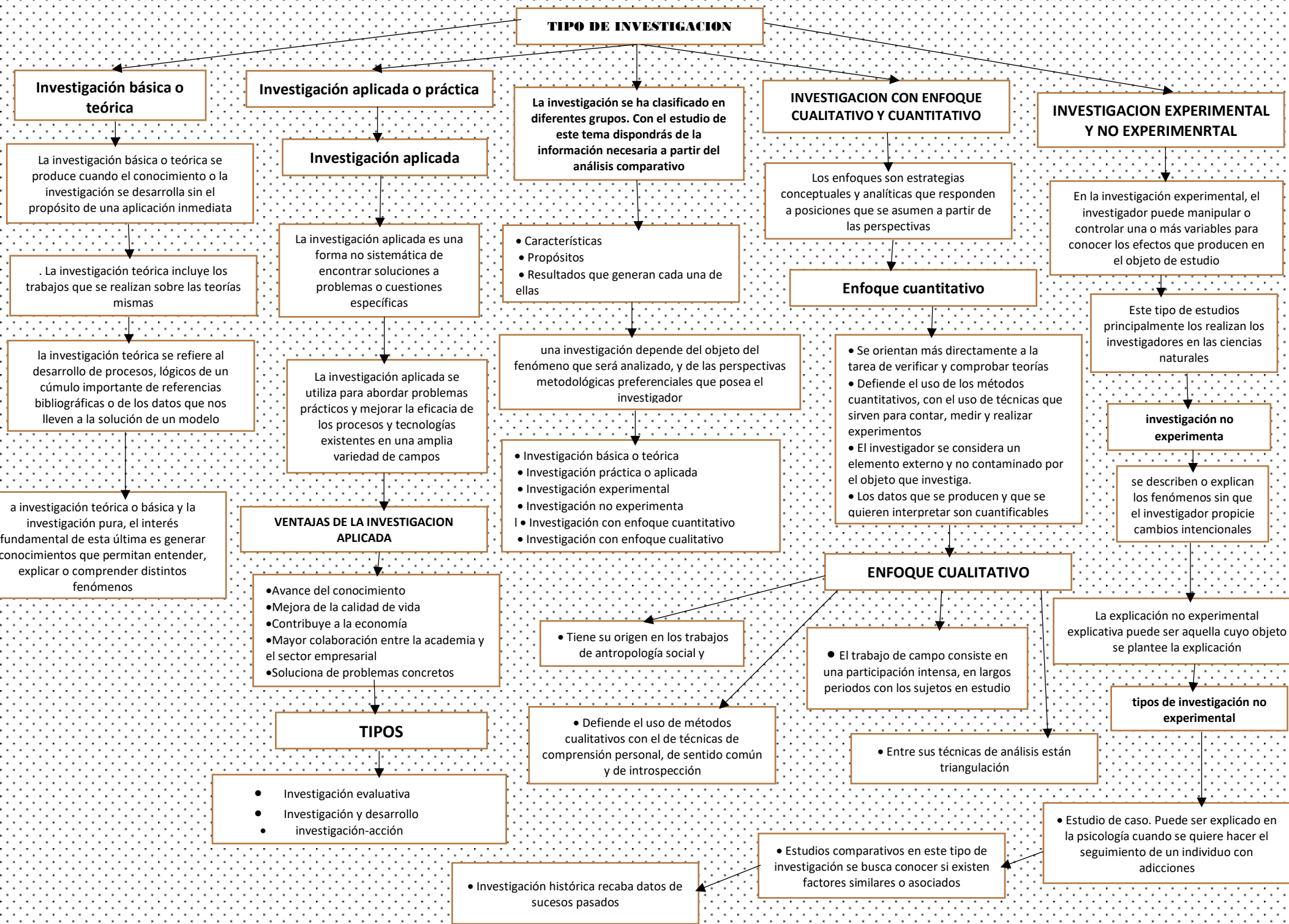

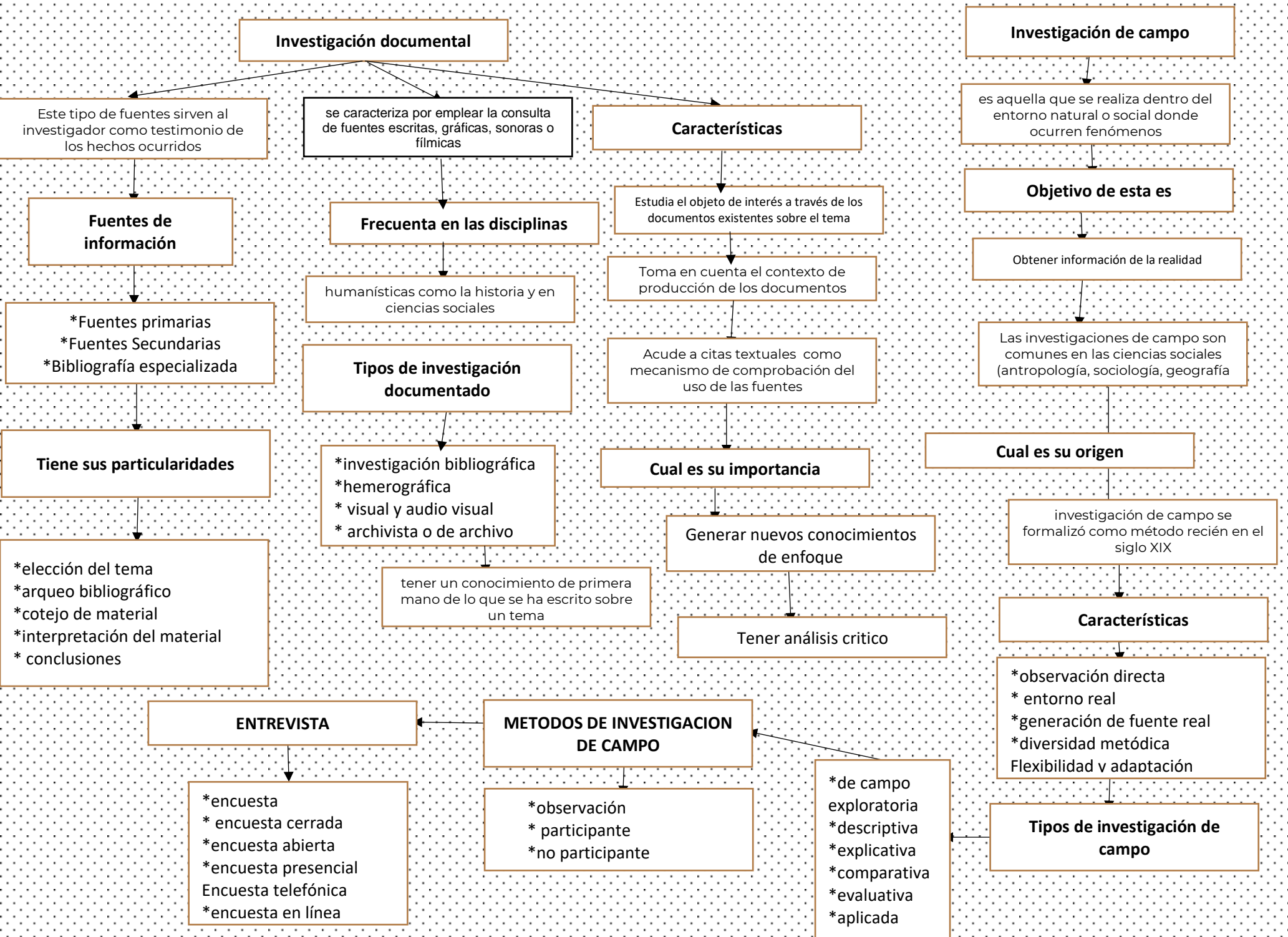

Investigación documental

Este tipo de fuentes sirven al investigador como testimonio de los hechos ocurridos

se caracteriza por emplear la consulta de fuentes escritas, gráficas, sonoras o filmicas

Características

Estudia el objeto de interés a través de los documentos existentes sobre el tema

Toma en cuenta el contexto de producción de los documentos

Acude a citas textuales como mecanismo de comprobación del uso de las fuentes

Cual es su importancia

Generar nuevos conocimientos de enfoque

Tener análisis critico

Investigación de campo

es aquella que se realiza dentro del entorno natural o social donde ocurren fenómenos

Objetivo de esta es

Obtener información de la realidad

Las investigaciones de campo son comunes en las ciencias sociales (antropología, sociología, geografía)

Cual es su origen

investigación de campo se formalizó como método recién en el siglo XIX

Características

*observación directa
* entorno real
*generación de fuente real
*diversidad metódica
Flexibilidad v adaptación

Tipos de investigación de campo

*de campo exploratoria
*descriptiva
*explicativa
*comparativa
*evaluativa
*aplicada

METODOS DE INVESTIGACION DE CAMPO

*observación
* participante
*no participante

ENTREVISTA

*encuesta
* encuesta cerrada
*encuesta abierta
*encuesta presencial
Encuesta telefónica
*encuesta en línea

Frecuenta en las disciplinas

humanísticas como la historia y en ciencias sociales

Tipos de investigación documentado

*investigación bibliográfica
*hemerográfica
* visual y audio visual
* archivista o de archivo

tener un conocimiento de primera mano de lo que se ha escrito sobre un tema

Fuentes de información

*Fuentes primarias
*Fuentes Secundarias
*Bibliografía especializada

Tiene sus particularidades

*elección del tema
*arqueo bibliográfico
*cotejo de material
*interpretación del material
* conclusiones