



Mi Universidad



Nombre del Alumno: ERICK GABRIEL AGUILAR MEZA

NOMBRE DEL TEMA: INSUFICIENCIA RESPIRATORIA

Parcial: 1 PERCIAL

Nombre de la Materia: ENFERMERIA CLINICA II

NOMBRE DEL PROFESOR: MARIA JOSÉ HERNÁNDEZ MÉNDEZ.

Nombre de la Licenciatura: ENFERMERÍA

Cuatrimestre: 5 CUATRIMESTRE

INSUFICIENCIA RESPIRATORIA

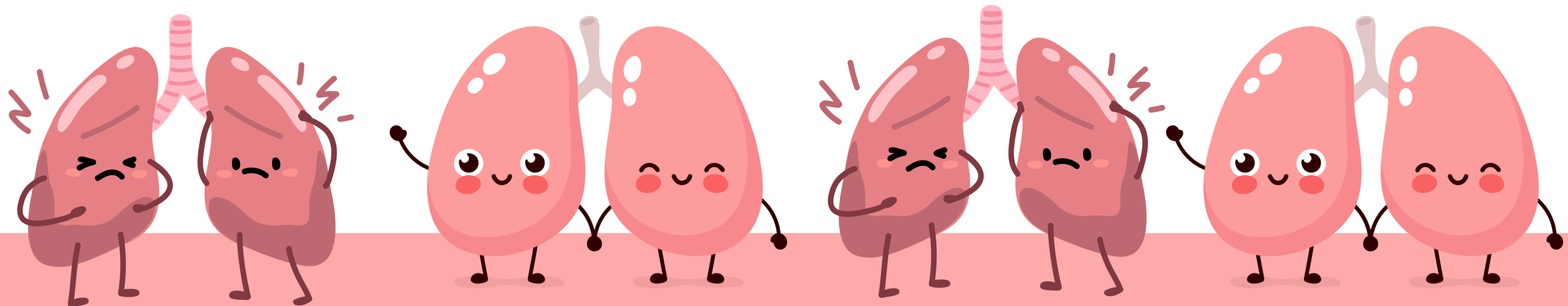

¿QUÉ ES?...

La insuficiencia respiratoria se define como la incapacidad del sistema respiratorio para proporcionar oxígeno o expulsar dióxido de carbono de manera efectiva, lo que puede derivar en hipoxemia o hipercapnia. Esta condición puede ser aguda o crónica, afectando severamente la salud del paciente.





IMPORTANCIA DEL TEMA

La insuficiencia respiratoria es un problema de salud global que puede resultar en complicaciones graves y requiere identificación y tratamiento oportunos. Su prevalencia está aumentando a medida que la población envejece y se agravan las enfermedades pulmonares.

CAUSAS DE LA INSUFICIENCIA RESPIRATORIA

Las causas principales de la insuficiencia respiratoria incluyen enfermedades pulmonares obstructivas crónicas (EPOC), neumonía, embolia pulmonar y condiciones neuromusculares. Estas patologías afectan la capacidad del respirador para intercambiar gases de manera eficiente.

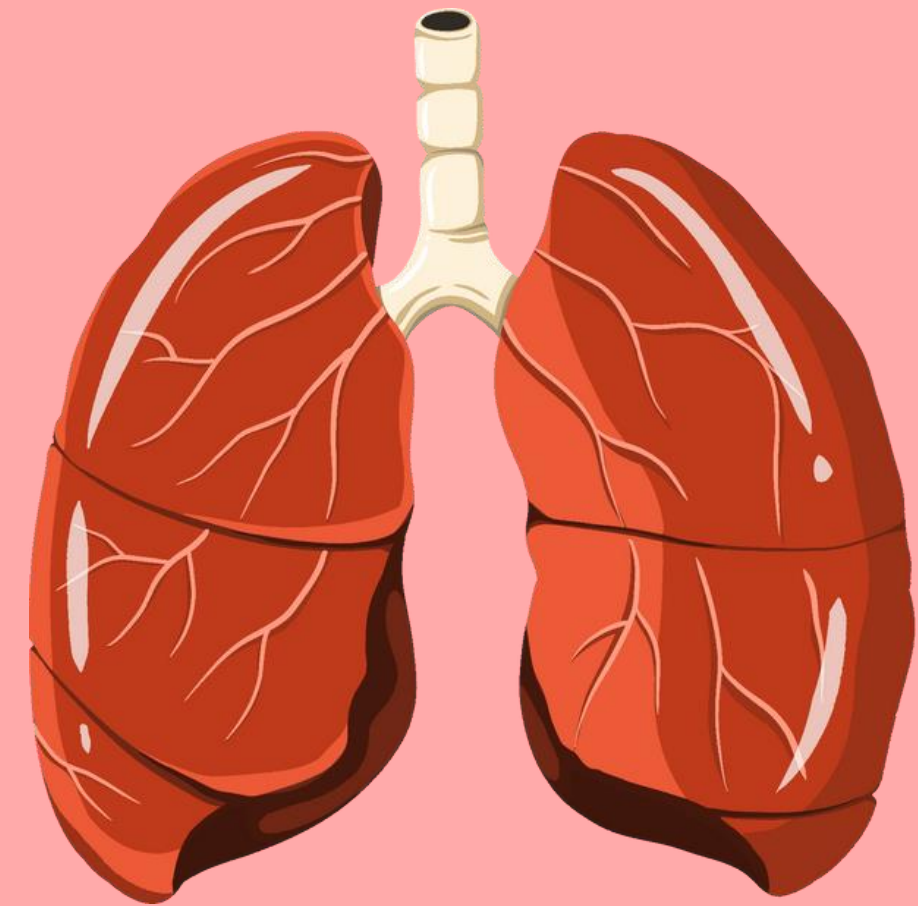

FACTORES DE RIESGO ASOCIADOS



Los factores de riesgo que contribuyen a la insuficiencia respiratoria incluyen el tabaquismo, la contaminación del aire, la obesidad, y antecedentes familiares de enfermedades pulmonares. La edad avanzada también incrementa la vulnerabilidad a desarrollar estas condiciones.





SÍNTOMAS COMUNES

Entre los síntomas comunes de la insuficiencia respiratoria se encuentran la disnea, tos persistente, fatiga, y cianosis en labios y piel. Estos síntomas pueden variar dependiendo de si la insuficiencia es aguda o crónica, y requieren atención médica inmediata.

INSUFICIENCIA RESPIRATORIA AGUDA

La insuficiencia respiratoria aguda se caracteriza por una aparición rápida de dificultad respiratoria, a menudo provocada por infecciones, traumatismos o reacciones alérgicas. Esta condición puede llevar a niveles peligrosos de oxígeno en sangre y requiere intervención médica inmediata.



INSUFICIENCIA RESPIRATORIA CRÓNICA



La insuficiencia respiratoria crónica es una afección progresiva que se desarrolla lentamente, a menudo asociada con enfermedades pulmonares como EPOC. Los síntomas incluyen fatiga y dificultad para respirar durante actividades cotidianas, y requiere tratamiento a largo plazo para manejar la calidad de vida del paciente.





IMPORTANCIA DE LA DETECCIÓN TEMPRANA

La detección temprana de la insuficiencia respiratoria es esencial para evitar complicaciones serias e irreversible. Un diagnóstico rápido puede permitir tratamientos más efectivos y mejorar significativamente las posibilidades de recuperación y calidad de vida de los pacientes.

GRACIAS

