



Nombre del Alumno Odalis García Gómez

Nombre del docente Josué Alejandro Roblero

Nombre del trabajo Mapa mental (patologías)

PASIÓN POR EDUCAR

Nombre de la materia GINECOLOGIA Y OBSTETRICIA

Grado QUINTO

Grupo A

Sx: pueden ser físicos o emocionales, no todas las mujeres experimentan lo mismo.
Físicos: hinchazón, dolor de cabeza, dolor de espalda, etc.
Emocionales: ansiedad, cambios de humor, cambios en el apetito, aislamiento social, etc.
Dx: se diagnostica a partir de los síntomas que presenta una mujer, los cuales deben cumplir ciertos criterios.
Tx: se pueden utilizar analgésicos, suplementos, técnicas de relajación y cambios en el estilo de vida.



Son los cambios físicos, psicológicos y emocionales que se producen una o dos semanas antes de la menstruación y desaparecen con esta.

Sx: sangrado entre periodos, sangrado mas abundante, sangrado que dura mas días.
Dx: se basa en una historia clínica, examen físico, pruebas de laboratorio e imagen.
Tx: depende de la causa y puede incluir medicamentos, procedimiento o ambos. Medicamentos: píldoras anticonceptivas, ácido tranexámico.

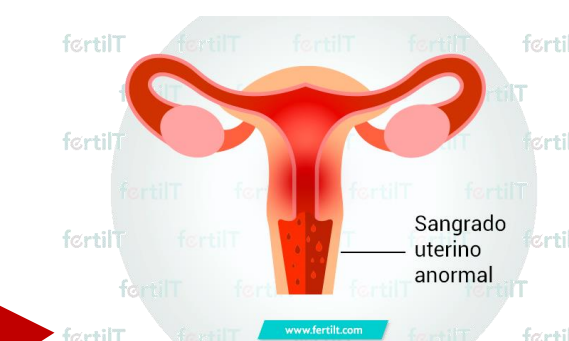

Es un sangrado uterino anormal que se caracteriza por un sangrado vaginal irregular y diferente al ciclo menstrual normal.

Sx: hemorragia vaginal, dolor, sensibilidad o rigidez uterina, contracción uterinas.
Dx: examen físico, pruebas y ecografías.
Tx: consiste en cuidado de apoyo. Puede incluir hacer reposo.

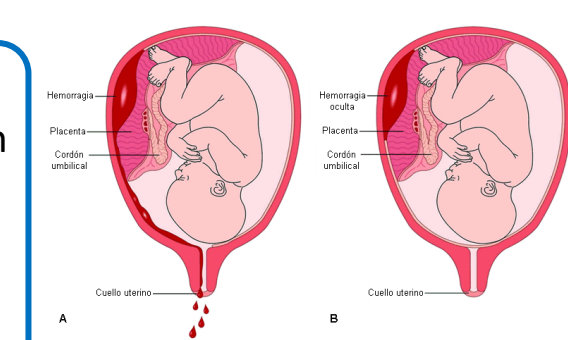

Se produce cuando la placenta se desprende de la pared interna del útero antes del parto.

Sx: sangrado menstrual abundante, retorcijones, necesidad de orinar frecuentemente.
Dx: mediante una exploración física, una ecografía y una resonancia magnética.
Tx: depende de la gravedad del paciente pueden brindarle medicamentos o hasta una cirugía.

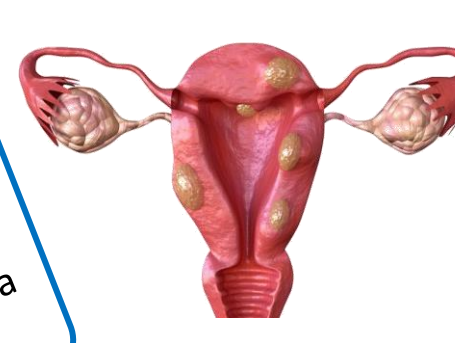

Son tumores que crecen en la matriz de la mujer, también pueden alcanzar un gran tamaño.

MIOMA UTERINO

Sx: dolor abdominal. Hinchazon, dolor pélvico, urgencia para orinar o defecar.
Dx: una exploración vaginal y abdominal y una ecografía vaginal o abdominal.
Tx: consiste en hormonas, incluye medicamentos o hasta cirugías.

Es un saco o bolsa membranosa que contiene una sustancia solida o liquida dentro de un ovario o en su superficie.

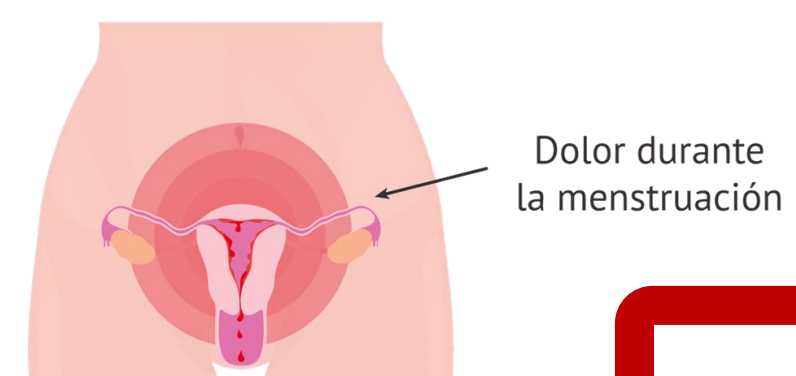
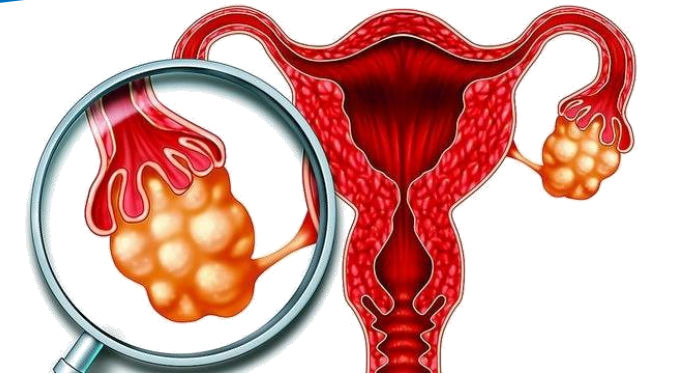

Sx: dolores intensos en la parte baja del abdomen, dolor de cabeza, náuseas, estreñimiento o diarrea, vómitos, fatiga, hinchazón, mareos.
Dx: se realiza a través de una historia clínica, un examen físico y ginecológico y pruebas complementarias.
Tx: depende de la intensidad del dolor, la causa y la tolerancia a los medicamentos. Pueden ser analgésicos.

Es una menstruación dolorosa. Se define como la presencia de cólicos dolorosos en la zona pélvica durante el periodo de la menstruación que pueden ser fuertes o agudos.

DISMENORREA

GINECOLOGIA Y OBSTETRICIA

QUISTES DE OVARIO

Es una afección precancerosa que se produce por un crecimiento celular anormal en el cuello uterino. Se relaciona con el virus del (VPH)

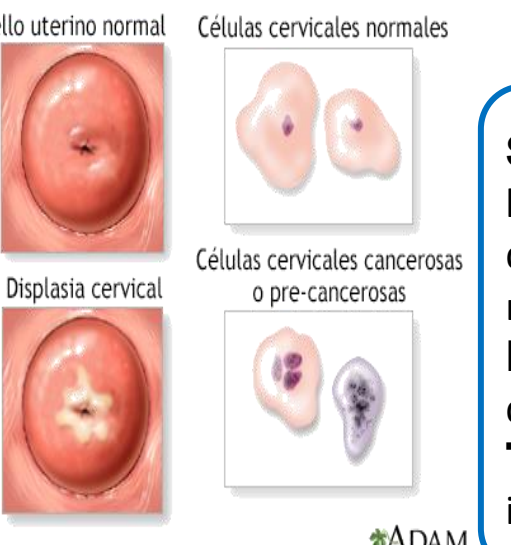

Sx: disminución del movimiento en el lado de la dislocación, pierna mas corta en el lado de la dislocación, pliegues cutáneos desiguales de los muslos o nalgas.
Dx: se realiza una citología vaginal, una prueba de VPH, una colposcopia y una biopsia cervical.
Tx: depende del grado de la lesión y puede incluir criocirugía, terapia con laser, conización.

DISPLASIA CERVICAL

Es una enfermedad en que la parte exterior del útero, crece un tejido similar a la mucosa interior del útero puede causar dolor y dificultad para un embarazo.

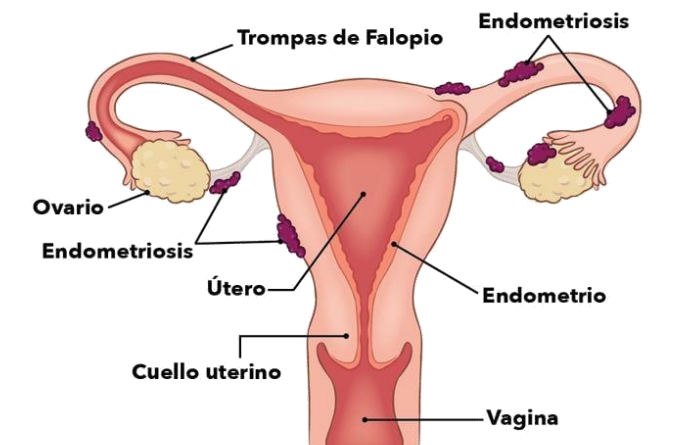

Sx: dolor pélvico, hemorragia intensa, dificultad para quedar embarazada, gases o náuseas, cansancio, depresión o ansiedad.
Dx: se realiza mediante una laparoscopia, ecografía, análisis de sangre.
Tx: No se dispone de un tratamiento que la cure, pero para aliviarla se prescriben distintos fármacos en función de la intensidad de los síntomas y del deseo de lograr un embarazo.

ENDOMETRIOSIS

ABORTO ESPONTANEO

Mal formación uterina. Son el resultado de un desarrollo anormal de los conductos de Müller en el transcurso del desarrollo del embrión.

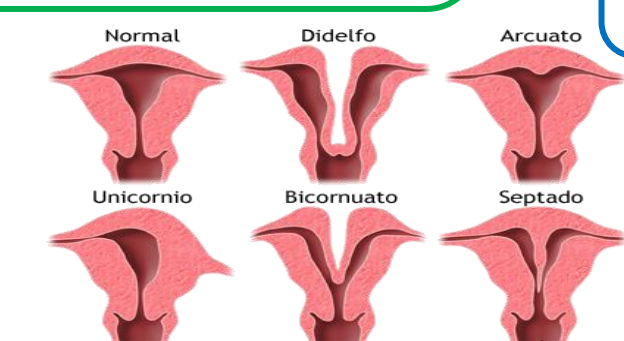

Sx: dolor, sangrado, complicaciones obstetricias, incapacidad para vaciar la vejiga.
Dx: examen ginecológico, ecografía, laparoscopia.
Tx: depende del tipo de malformación de la edad de la paciente y de su deseo de conservar la fertilidad.

ANOMALIAS UTERINAS

Es cuando se pierde un embarazo antes de la semana 20 de embarazo.



Sx: sangrado vaginal, dolor o calambres en la zona pélvica, fiebre, escalofríos, mal estado general.
Dx: mediante examen pélvico, una ecografía, un análisis de sangre.
Tx: desafortunadamente, una vez que se inicio un aborto no hay tratamiento para detenerlo, pero puede a ver medicamentos para que no haya una complicación.



UDS
Mi Universidad

BIBLIOGRAFIA

0e4ac5d22581b8f435b8db4b04ebe378-LCLEN506
GINECOLOGIA Y OBSTETRICIA 2024 (1)