



ALUMNA.
EVELIN ABIGAIL CORDERO MORENO.

PROFESOR.
MARIA DEL CAMEN LOPEZ SILBA

ASIGNATURA.
ENFERMERIA DEL NIÑO Y DEL ADOLESCENTE

TEMA.
UNIDAD III

5° CUATRIMESTRE, GRUPO "A"

COMITAN DE DOMINGUEZ, CHIAPAS A;
30 DE MARZO DE 2025

A CONTINUACIÓN, LUEGO DE HABER ESTUDIADO Y RECABADO INFORMACIÓN ACERCA DE ENFERMEDADES RARAS, REDACTARE E ILUSTRARE ACERCA DEL TEMA, COMO ES QUE POCO SE HABLA DE AQUELLOS NIÑOS Y ADOLESCENTES QUE PADECEN DE ENFERMEDADES RARAS, QUE POR EL MISMO TEMA ES QUE MUCHAS VECES NO SE LES DA EL DIAGNOSTICO CORRECTO, AFECTANDO ASÍ SU DESARROLLO NO SOLO POR QUE NO PUEDE SIEMPRE TRATARSE CORRECTAMENTE, SI NO TAMBIÉN COMO LA ENFERMEDAD AVANZA IMPIDIENDO MUCHAS VECES EL CONTACTO O ASOCIACIÓN CON EL ENTORNO O EMPATÍA CON QUIENES LOS RODEAN. AUNQUE SE HABLA POCO ACERCA DEL TEMA, LA VERDAD ES QUE SON MUCHOS LOS CASOS DE ESTAS ENFERMEDADES RARAS EN TODO EL MUNDO. DESAFORTUNADAMENTE HAY NIÑOS QUE TIENEN PADECIMIENTOS DESDE QUE NACEN, IMPIDIENDO ASÍ CONOCER E INTERACTUAR CON SU ENTORNO, POR EL CONTRARIO DE UN ADOLESCENTE QUE BIEN YA CONOCE LO QUE HAY EN SU ALREDEDOR Y EN CASO DE TENER MOLESTIAS PODRÁ REFERIRSE A ELLAS DEL MODO CORRECTO, ES POR ESTO QUE ESTUDIAREMOS MAS EL TEMA.

3.5 EVALUACIÓN DE LAS PATOLOGÍAS MÁS RARAS DEL NIÑO

Los niños con enfermedades raras constituyen un grupo poblacional muy importante desde el punto de vista de los servicios sanitarios y sociales, y las familias deben proporcionar cuidados durante largo tiempo a estos niños enfermos.



Las necesidades sociales están adquiriendo una gran relevancia en los países desarrollados, en los que los servicios sanitarios, aún con limitaciones, tienen mayor disponibilidad que los servicios sociales.

La descripción de las necesidades propias de la enfermedad crónica pediátrica constituye un buen punto de referencia para valorar cuál puede ser la situación de las familias que tienen que enfrentarse con el hecho de tener un hijo con una enfermedad.



El grado de discapacidad que experimentan estas personas suele ser importante y las posibilidades de conseguir atención específica a partir de recursos estructurados no suele ser la más adecuada

En la actualidad existen importantes iniciativas institucionales para mejorar la accesibilidad de este tipo de tratamientos por lo que es un problema que puede no tener la misma relevancia que en el pasado.



3.6 EVALUACIÓN DE LAS PATOLOGÍAS MÁS RARAS DEL ADOLESCENTE



Cuando calificamos una enfermedad como rara, estamos aludiendo a una enfermedad o trastorno de escasa frecuencia, pero también a la presencia de una patología que supone, además, un desafío sociosanitario por la complejidad de su manejo y las necesidades de los pacientes.

Fibrosis Quística: Qué es, Síntomas y Tratamiento



Muchas de las necesidades que manifiestan los pacientes y sus familias se establecen, tanto a partir del diagnóstico y asesoramiento genético como de la investigación de las bases moleculares y celulares, que explican los mecanismos de producción y fisiopatología de estas enfermedades.

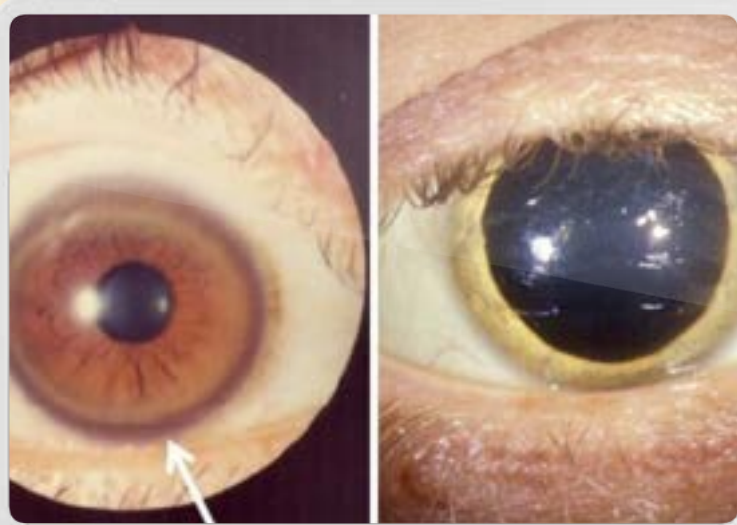

Las ER presentan una amplia diversidad de alteraciones y síntomas que varían no solo de una patología a otra, sino también de un paciente a otro y a lo largo de la vida. Dos personas pueden sufrir la misma enfermedad con diferente grado de afectación y de evolución.

CONCLUSIÓN

TERMINO ESTA PRESENTACIÓN CON EL SIGUIENTE ARGUMENTO, LAS NUEVAS ENFERMEDADES SON TAN RARAS PERO LO SON MAS EN NIÑOS Y ADOLESCENTES HE INCLUSO EN RECIÉN NACIDOS, USUALMENTE SE DA POR LA VULNERABILIDAD DE ESTOS O POR LAS CIRCUNSTANCIAS DEL ENTORNO, EL AMBIENTE EN UN FACTOR IMPORTANTE YA QUE A CAUSA DE LA CONTAMINACIÓN O LA MANERA DE VIDA DE LAS PERSONAS PUEDEN DAR LUGAR AL DESARROLLO DE NUEVAS ENFERMEDADES QUE CON EL TIEMPO Y AL NO SER TRATADOS PUEDEN LLEGA PELIGROSAS Y PUEDEN SER HEREDADOS, LAS ENFERMEDADES GENÉTICAS TAMBIÉN SON UN FACTOR IMPORTANTE PORQUE CONTAGIAN A UN BEBE SANO Y ESTE PUEDE SER PEOR PARA EL, EN OCASIONES LAS CONSECUENCIAS SE VEN EN LA ADOLESCENCIA SI NO SON TRATADOS A TIEMPO Y CORRECTAMENTE PUEDEN LLEGAR A SER MORTALES, EN POCAS PALABRAS LAS ENFERMEDADES SON DESARROLLADAS POR EL AMBIENTE O POR LAS GENERACIONES CONTINUAS

BIBLIOGRAFIA

<https://plataformaeducativauds.com.mx/assets/docs/libro/LEN/1eff5c2d81417335591fe2565c8e9992-LC-LEN505%20ENFERMERIA%20EN%20EL%20CUIDADO%20DEL%20NI%C3%91O%20Y%20EL%20ADOLESCENTE.pdf>