



**Nombre del alumno:** Ada Luceli Ruiz Gordillo

**Nombre del docente:** Josué Alejandro Roblero Díaz

**Nombre del trabajo:** mapa mental de los principales conceptos que engloban la bioética

**Nombre de la materia:** bioética

**Grado:** 1

**Grupo:** "B"

Comitán de Domínguez Chiapas 25 de enero de 2025

Mapa mental.

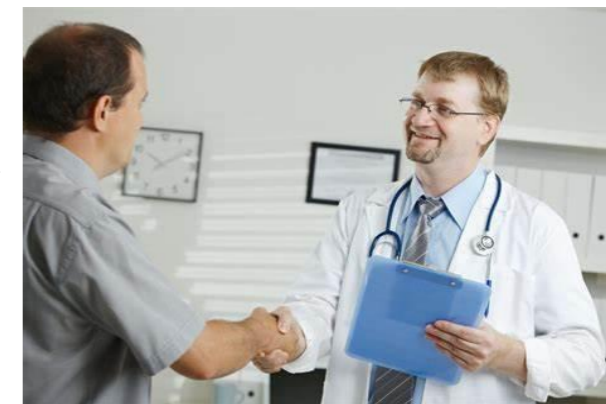
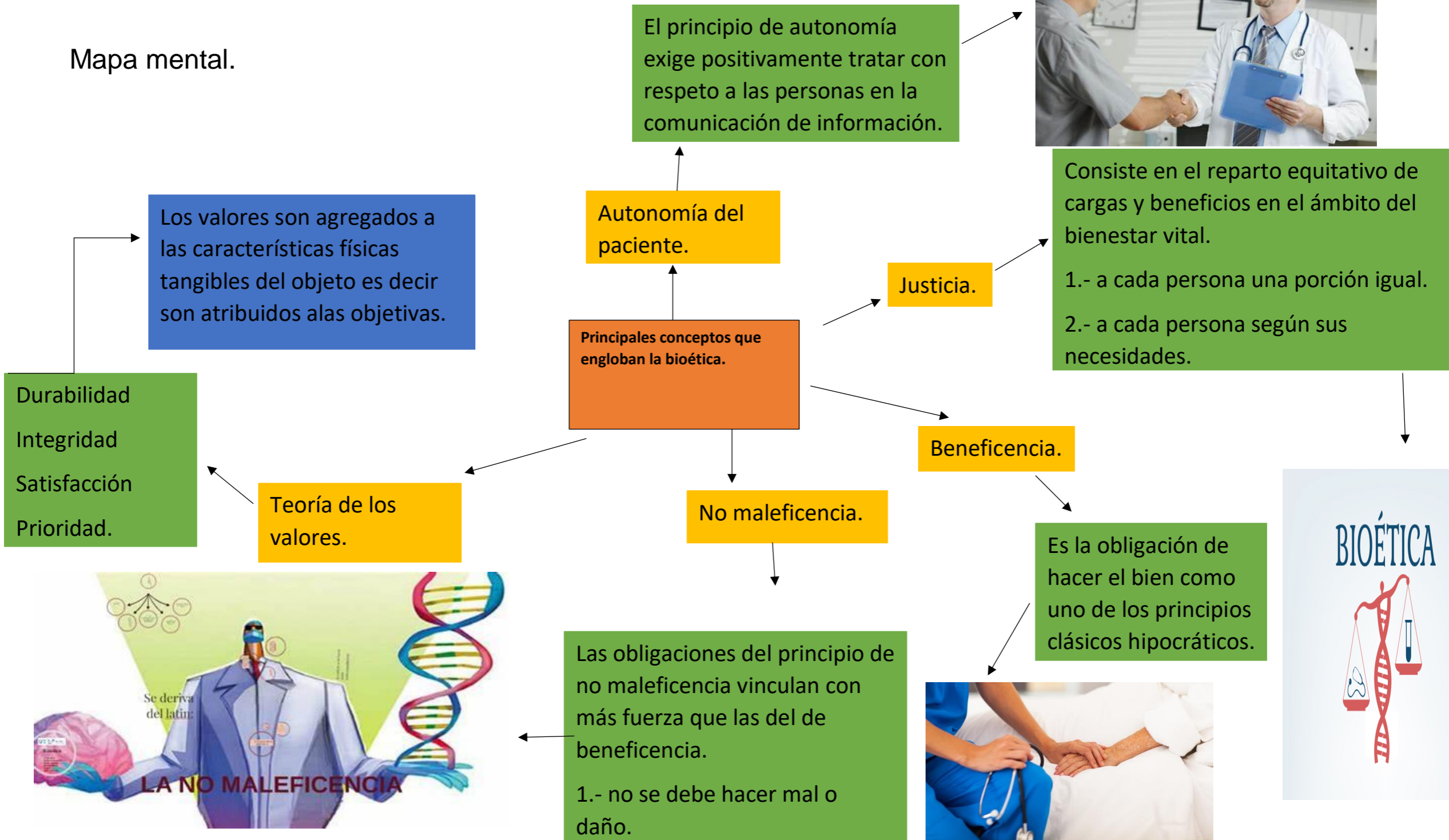

## **Análisis.**

El video trata de un ciervo y un oso que querían cruzar el puente pero no podían pasar ambos porque era poco espacio el oso empezó a discutir con el ciervo no querían tomar las decisiones de como cruzar pero luego un mapache y un conejo intentaron cruzar pero estaba enojado el oso y aventó al mapache junto con el conejo ambos hicieron justicia querían el bienestar para los dos empezaron a cortar los lazos porque les acusaron daño luego se derrumbó el puente y se cayó el ciervo y el oso luego el mapache y el conejo juntos se dieron apoyo a cruzar el puente y ninguno de los dos se hicieron daño.

**Bibliografía:**

<https://www.youtube.bioetica.com>

<https://www.wikipedia.conceptosbasicosdelabioetica.vom>