

YOSHUA AZENET MÉNDEZ GÓMEZ

DOCENTE: LIC. MARIA DEL CARMEN LOPEZ SILBA

MAPA MENTAL DE “DIAGNÓSTICO DE ENFERMERÍA”

MATERIA: FUNDAMENTOS DE LA ENFERMERÍA

GRADO: 2

GRUPO: B

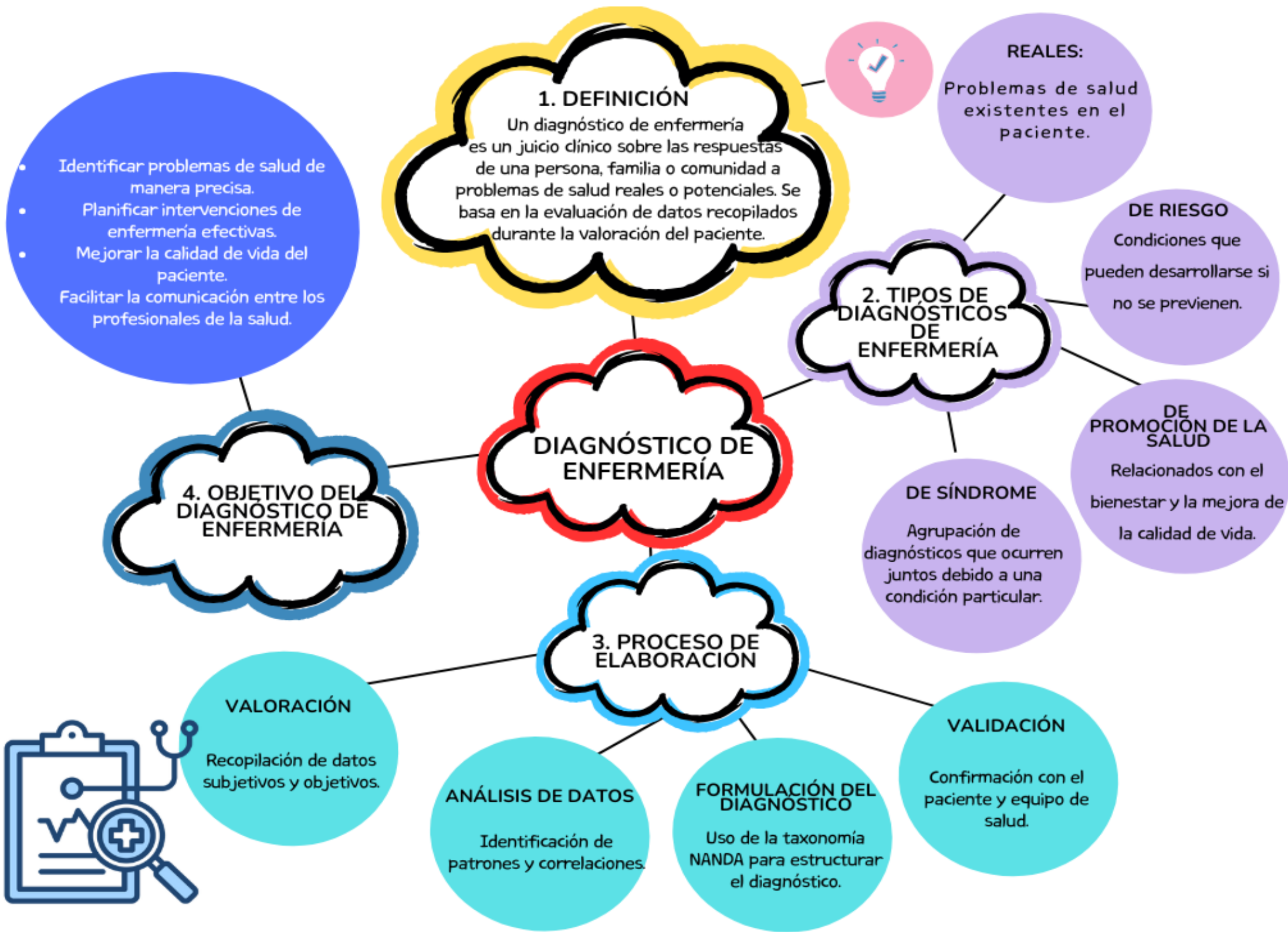

Bibliografía

Diagnósticos de enfermería NANDA NIC NOC 2024 2026

<https://www.diagnosticosnanda.com/>

Desarrollo de la investigación en diagnósticos de enfermería¹

http://www.scielo.org.co/scielo.php?script=sci_arttext&pid=S2216-09732010000100009

Definición de diagnóstico de enfermería

<https://enfermeriaendesarrollo.es/en-desarrollo/definicion-de-diagnostico-de-enfermeria/>

Diagnóstico de enfermería, ¿para qué sirve y cuándo se formula?

<https://ifses.es/diagnostico-de-enfermeria-para-que-sirve-y-cuando-se-formula/>

Un diagnóstico de enfermería tipo NANDA es un caso que puede ser tratado por una enfermera sin la ayuda de ningún otro profesional sanitario.

<https://www.unir.net/revista/salud/diagnostico-nanda-enfermeria/>