

# SUPER NOTA



**ALUMNA: ANAYELI DEL CARMEN HERNÁNDEZ  
HERNÁNDEZ**

**DOCENTE: ALGO IRETA NÁJERA**

**TEMA: QUE ES UNA HOJA DE CÁLCULO, CUALES  
SON LOS ELEMENTOS, CUANDO SE DESARROLLO**

**MATERIA: COMPUTACIÓN II**

**GRADO Y GRUPO: 2DO "A"**

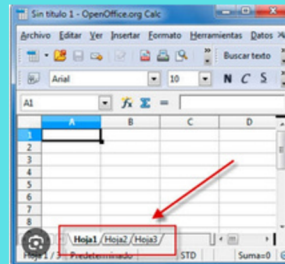

**COMITAN DE DOMÍNGUEZ CHIAPAS  
16 DE MARZO DEL 2025**

# EXCEL

APLICACIÓN DE HOJA DE CÁLCULO DE MICROSOFT QUE PERMITE ORGANIZAR, ANALIZAR Y VISUALIZAR DATOS UTILIZANDO UN SISTEMA DE FILAS Y COLUMNAS, TAMBIÉN CONOCIDO COMO CELDAS, PARA REALIZAR CÁLCULOS Y CREAR INFORMES.



## ¿QUE ES UNA HOJA DE CÁLCULO?

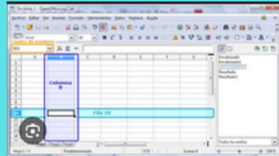

UNA HOJA DE CÁLCULO ES UN PROGRAMA O SOFTWARE QUE PERMITE ORGANIZAR, ANALIZAR Y ALMACENAR DATOS EN UNA TABLA DE FILAS Y COLUMNAS, IDEAL PARA REALIZAR CÁLCULOS, CREAR GRÁFICOS Y GESTIONAR INFORMACIÓN DE FORMA EFICIENTE.

- ORGANIZACIÓN DE DATOS
- CÁLCULOS Y FÓRMULAS
- GRÁFICOS E INFORMES
- PROGRAMAS COMUNES

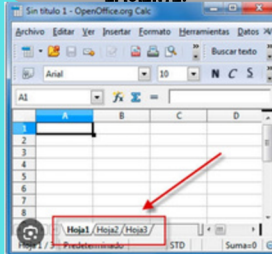

## ¿CUÁLES SON LOS ELEMENTOS?

LOS ELEMENTOS DE UNA HOJA DE CÁLCULO SON LAS CELDAS, LAS FILAS, LAS COLUMNAS, LOS ENCABEZADOS, LAS BARRAS, LOS MENÚS Y LAS HOJAS.

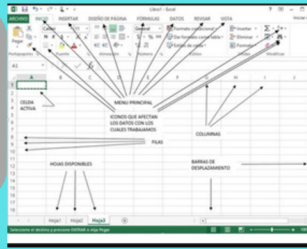

### CELDA

SON LOS RECTÁNGULOS DONDE SE INGRESA INFORMACIÓN, COMO TEXTO, NÚMEROS O FÓRMULAS.

SE NOMBRAN CON LA LETRA DE LA COLUMNA Y EL NÚMERO DE LA FILA. POR EJEMPLO, B10.

SON LA INTERSECCIÓN ENTRE UNA FILA Y UNA COLUMNA.

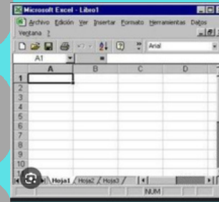

### FILAS Y COLUMNAS

LAS COLUMNAS SE IDENTIFICAN CON LETRAS DEL ALFABETO (A, B, C, ETC.).

LAS FILAS SE NUMERAN EN ORDEN ASCENDENTE (1, 2, 3, ETC.).

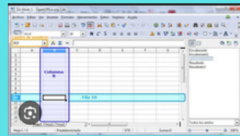

## ENCABEZADOS

SON LOS ENCABEZADOS DE FILAS Y COLUMNAS

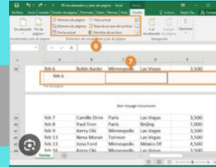

## BARRAS

SE INCLUYEN LA BARRA DE FÓRMULAS, LAS BARRAS DE HERRAMIENTAS Y LA BARRA DE ESTADO.

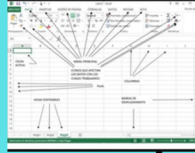

## MENÚS

SON LOS MENÚS DE LA HOJA DE CÁLCULO



## HOJAS

SE PUEDEN TENER HOJAS DE CÁLCULO MÚLTIPLES.

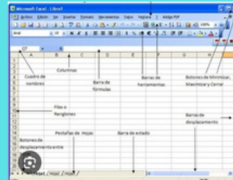
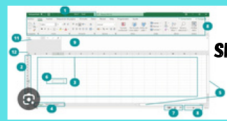

## ¿CUANDO SE DESARROLLO?

HOJA DE CÁLCULO ELECTRÓNICA SE DESARROLLÓ EN LA DÉCADA DE 1960, Y EL PRIMER PROGRAMA AMPLIAMENTE CONOCIDO FUE VISICALC EN 1979.

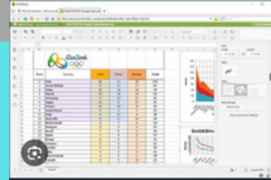
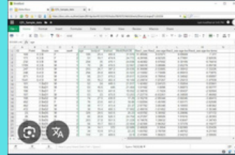
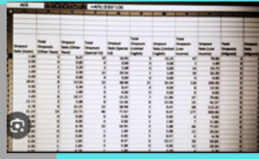

## **BIBLIOGRAFÍA**

[HTTPS://IMAGES.APP.GOO.GL/VDSEKEFZ8INMT  
C7G8](https://images.app.goo.gl/VDSEKEFZ8INMTC7G8)

[HTTPS://SUPPORT.MICROSOFT.COM/ES-  
ES/OFFICE/USAR-BARRAS-DE-DATOS-ESCALAS-DE-  
COLOR-Y-CONJUNTOS-DE-ICONOS-PARA-RESALTAR-  
DATOS-F118D0A6-5921-4E2E-905B-FE00F3378FB9](https://support.microsoft.com/es-es/office/usar-barras-de-datos-escalas-de-color-y-conjuntos-de-ic%C3%B3nos-para-resaltar-datos-f118d0a6-5921-4e2e-905b-fe00f3378fb9)

[HTTPS://NEETWORK.COM/PARTES-DE-  
EXCEL/](https://neetwork.com/partes-de-excel/)

[HTTPS://APIX-  
DRIVE.COM/ES/BLOG/USEFUL/QUE-ES-  
HOJAS-DE-CALCULO](https://apix-drive.com/es/blog/useful/que-es-hojas-de-calculo)

[HTTPS://CONCEPTO.DE/HOJA-DE-CALCULO/](https://concepto.de/hoja-de-calculo/)