



Mi Universidad

Súper nota

Nombre del Alumno: Yolanda Felipe Francisco

Nombre del tema: Hoja de cálculo

Nombre de la Materia: Computación

Nombre del profesor: Aldo Irecta Nájera

Nombre de la Licenciatura: Lic. En enfermería

Segundo Cuatrimestre

Lugar: Comitán de Domínguez Chiapas Fecha: 18 de marzo del 2025

HOJA DE CALCULO.

QUE ES UNA HOJA DE CALCULO

Una hoja de cálculo es un programa informático o una herramienta de Microsoft Office que permite organizar, almacenar, manipular y analizar datos numéricos y de texto en una estructura tabular, formada por filas y columnas, para realizar cálculos y operaciones complejas

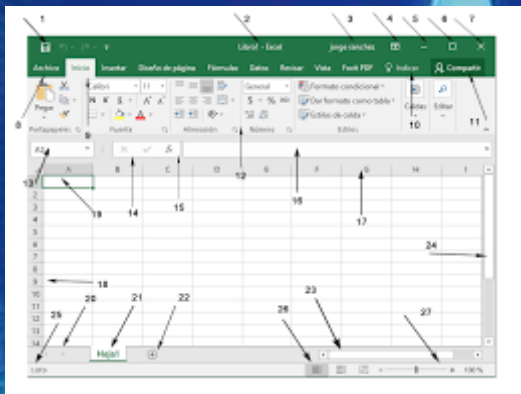
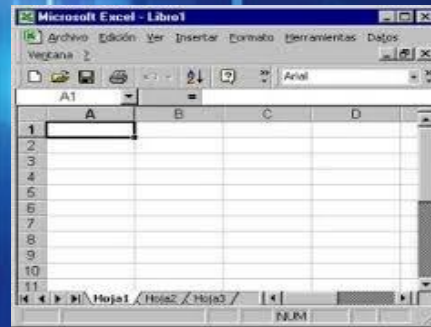

ELEMENTOS DE LA HOJA DE CALCULO

Los componentes básicos que conforman la estructura de una hoja de cálculo en Excel son: Las celdas, las filas, las columnas, los encabezados de columnas, los encabezados de filas, la barra de fórmulas, los menús y barras de herramientas; y las hojas de cálculo múltiples.

CUANDO SE DESARROLLO

El concepto de hoja de cálculo electrónica se desarrolló en la década de 1960, aunque no se popularizó hasta los años 80.

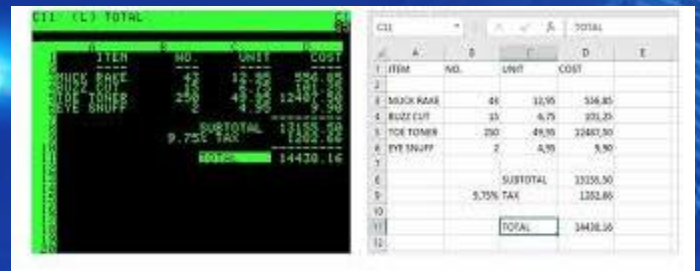

CREADOR DE LA HOJA DE CALCULO

La primera hoja electrónica de datos se creó en 1972, aprovechando algoritmos ya patentados un par de años antes por Pardo y Landau. Su anuncio tuvo lugar en el artículo Budgeting Models and System Simulation de Richard Mattessich, aunque el inventor aceptado de las hojas de cálculo como las conocemos es Dan Bricklin.



Dan Bricklin es el inventor aceptado de las hojas de cálculo. Bricklin contó la historia de un profesor de la universidad que hizo una tabla de cálculos en una pizarra

