Mapa conceptual

Alumna: Anayeli del Carmen Hernández Hernández

Profesor: Marco Jhodany Arguello Galvez

Temas: Norma oficial mexicana 019 y 004

Grado y grupo : 2do **"A"**

Lic. En enfermería

Comitán de Domínguez
Chiapas 15/02/2025

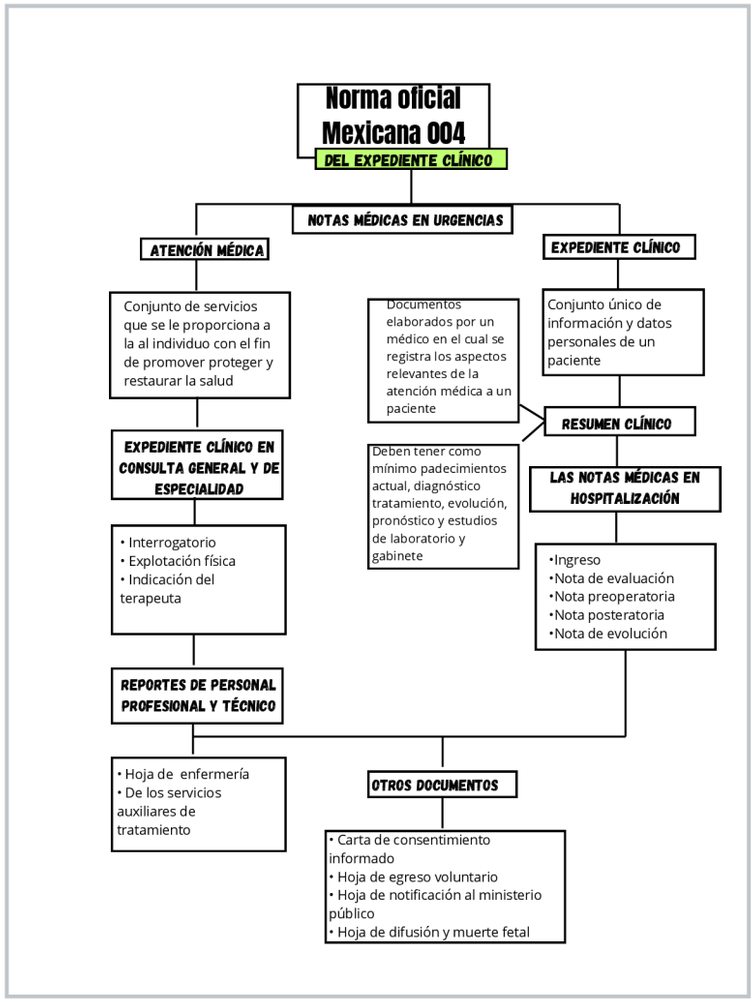
Norma oficial Mexicana 004
DEL EXPEDIENTE CLÍNICO
NOTAS MÉDICAS EN URGENCIAS
ATENCIÓN MÉDICA
EXPEDIENTE CLÍNICO
Conjunto de servicios que se le proporciona a la al individuo con el fin de promover proteger y restaurar la salud
Documentos elaborados por un médico en el cual se registra los aspectos relevantes de la atención médica a un paciente
Conjunto único de información y datos personales de un paciente
RESUMEN CLÍNICO
EXPEDIENTE CLÍNICO EN CONSULTA GENERAL Y DE ESPECIALIDAD
Deben tener como mínimo padecimientos actual, diagnóstico tratamiento, evolución, pronóstico y estudios de laboratorio y gabinete
LAS NOTAS MÉDICAS EN HOSPITALIZACIÓN
• Interrogatorio
• Explotación física
• Indicación del terapeuta
•Ingreso
•Nota de evaluación
•Nota preoperatoria
•Nota posteratoria
•Nota de evolución
REPORTES DE PERSONAL PROFESIONAL Y TÉCNICO
• Hoja de enfermería
• De los servicios auxiliares de tratamiento
OTROS DOCUMENTOS
• Carta de consentimiento informado
• Hoja de egreso voluntario
• Hoja de notificación al ministerio público
• Hoja de difusión y muerte fetal

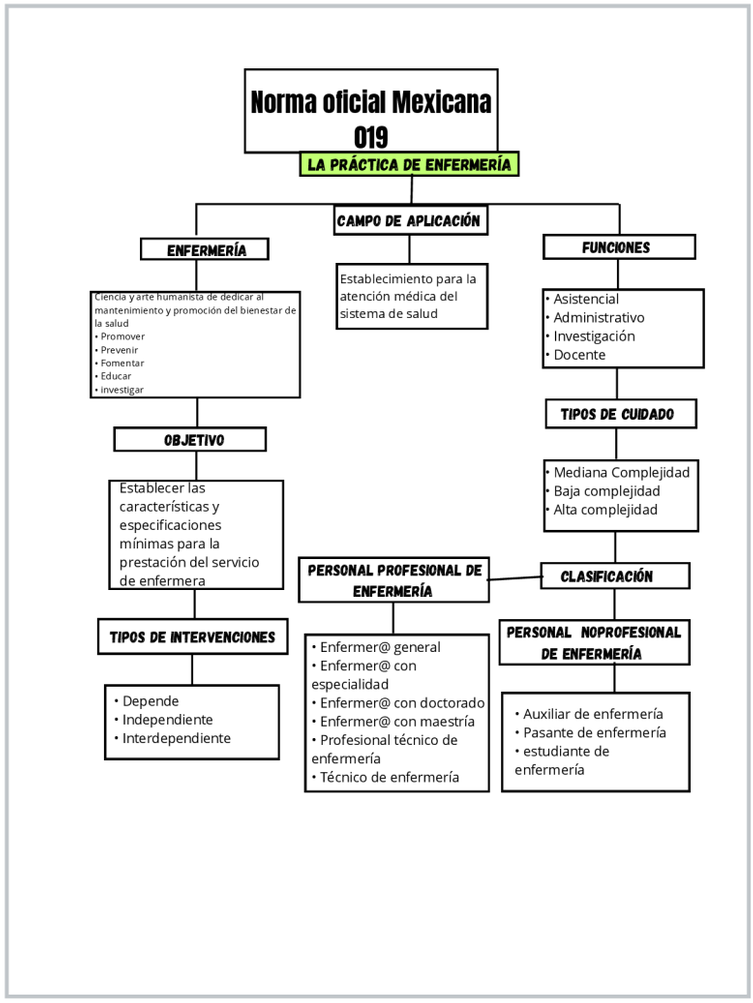
Norma oficial Mexicana 019
LA PRÁCTICA DE ENFERMERÍA
CAMPO DE APLICACIÓN
ENFERMERÍA
Ciencia y arte humanista de dedicar al mantenimiento y promoción del bienestar de la salud
• Promover
• Prevenir
• Fomentar
• Educar
• investigar
OBJETIVO
Establecer las características y especificaciones mínimas para la prestación del servicio de enfermera
TIPOS DE INTERVENCIONES
• Depende
• Independiente
• Interdependiente
Establecimiento para la atención médica del sistema de salud
FUNCIONES
• Asistencial
• Administrativo
• Investigación
• Docente
TIPOS DE CUIDADO
• Mediana Complejidad
• Baja complejidad
• Alta complejidad
CLASIFICACIÓN
PERSONAL PROFESIONAL DE ENFERMERÍA
• Enfermer@ general
• Enfermer@ con especialidad
• Enfermer@ con doctorado
• Enfermer@ con maestría
• Profesional técnico de enfermería
• Técnico de enfermería
PERSONAL NOPROFESIONAL DE ENFERMERÍA
• Auxiliar de enfermería
• Pasante de enfermería
• estudiante de enfermería