



*Nombre del Alumno: Luz Elena Oramas Estefano*

*Nombre del tema: Protocolo de tesis. Diseño de la investigación: método, metodología y técnicas de investigación*

*Parcial 2*

*Nombre de la Materia: Seminario de tesis*

*Nombre del profesor: Antonio Galera*

*Nombre de la Licenciatura: Enfermería*

*Cuatrimestre 8*

# El protocolo de tesis.

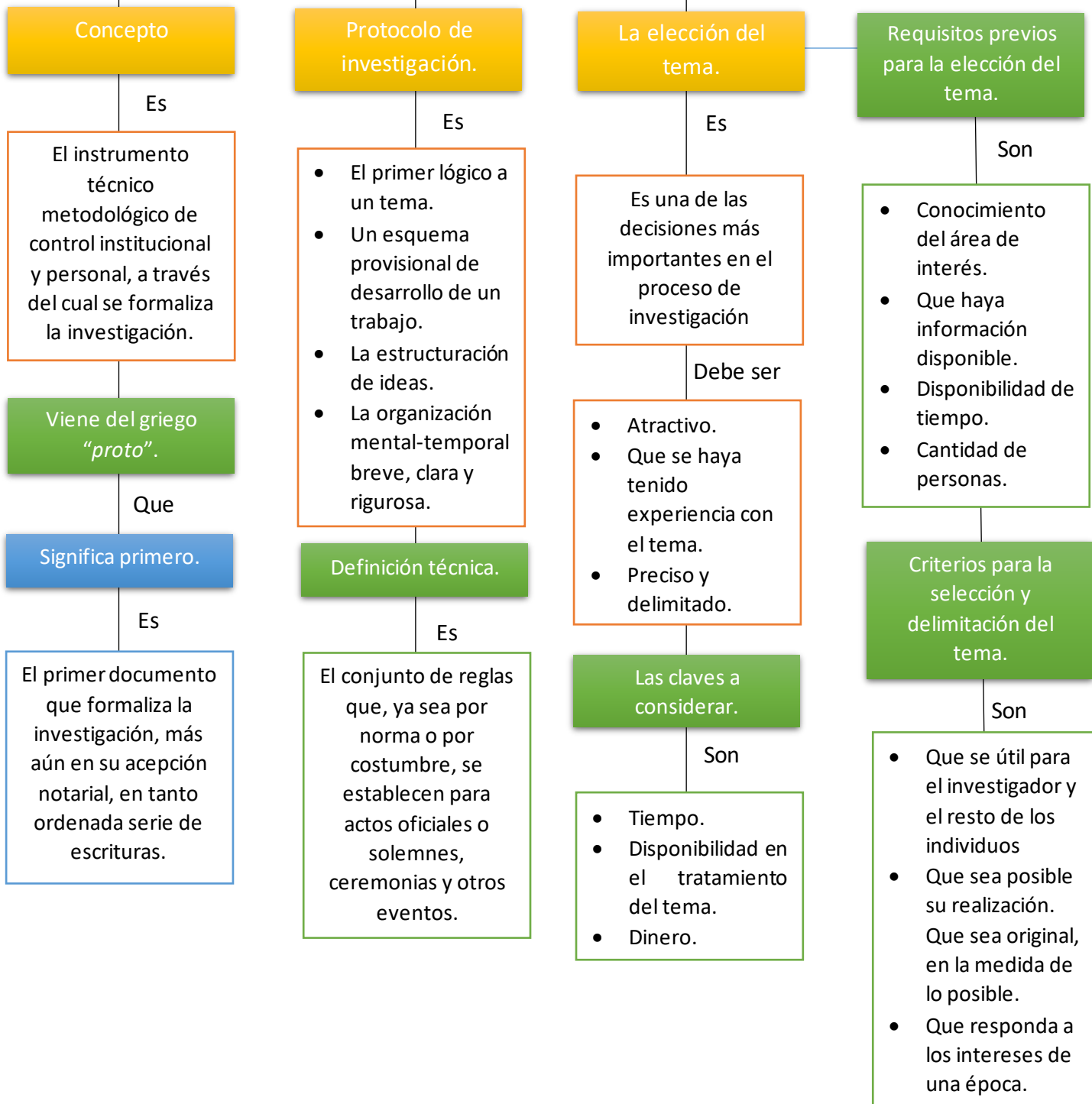

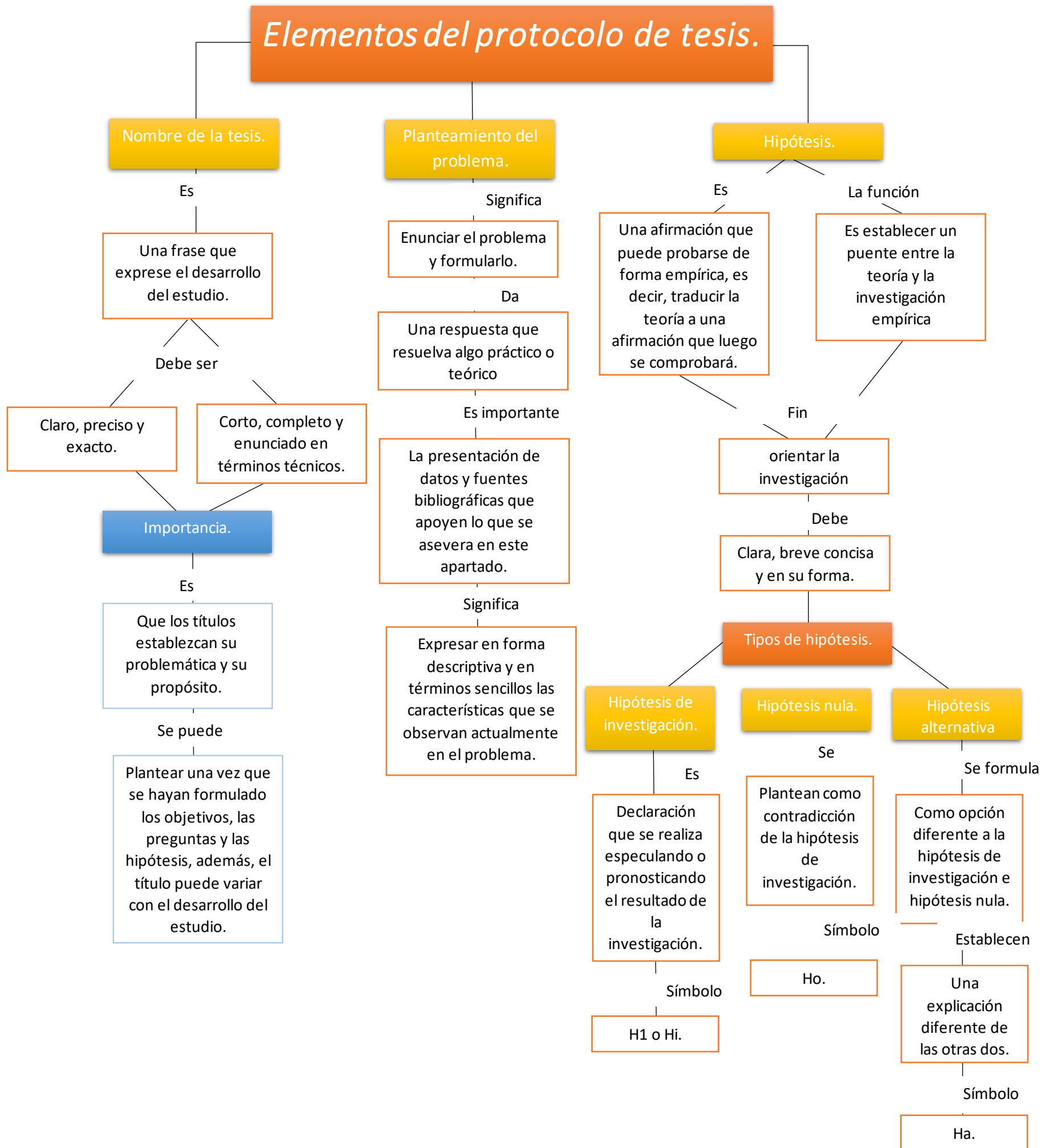

# Elementos del protocolo de tesis

¿Qué es una variable?

Es

También es

Un fenómeno, un hecho o un símbolo que puede tener diferentes formas.

Un elemento de una fórmula o algoritmo que puede adquirir o ser sustituido por un valor cualquiera.

La pregunta clave para saber cuáles son nuestras variables.

Es

¿Qué queremos estudiar?

Clasificación de las variables.

Son

Según su naturaleza.

Según su complejidad.

Según su función

Variable cuantitativa

Variable simple.

Variable independiente.

Existen

Variables continuas y discretas.

Variable compleja

Variable dependiente.

Variable cualitativa o categórica.

Existen

Variables ordinales y nominales.

Variable interviniente

Objetivos

Se derivan

Se debe

De la pregunta principal y de las preguntas subsecuentes los objetivos particulares.

Iniciar con un verbo que implique la acción que se desprende de cada una de las preguntas.

Conduce

Al logro de las metas.

Ejemplos

- Determinar.
- Validar.
- Identificar.
- Formular.

Tipos de objetivos

Objetivo general.

Objetivos específicos

Es

son

Un enunciado proposicional cualitativo, integral que concentra el fin del estudio, entraña dentro de él, los objetivos específicos.

Los logros que el investigador desea obtener para alcanzar el objetivo general.

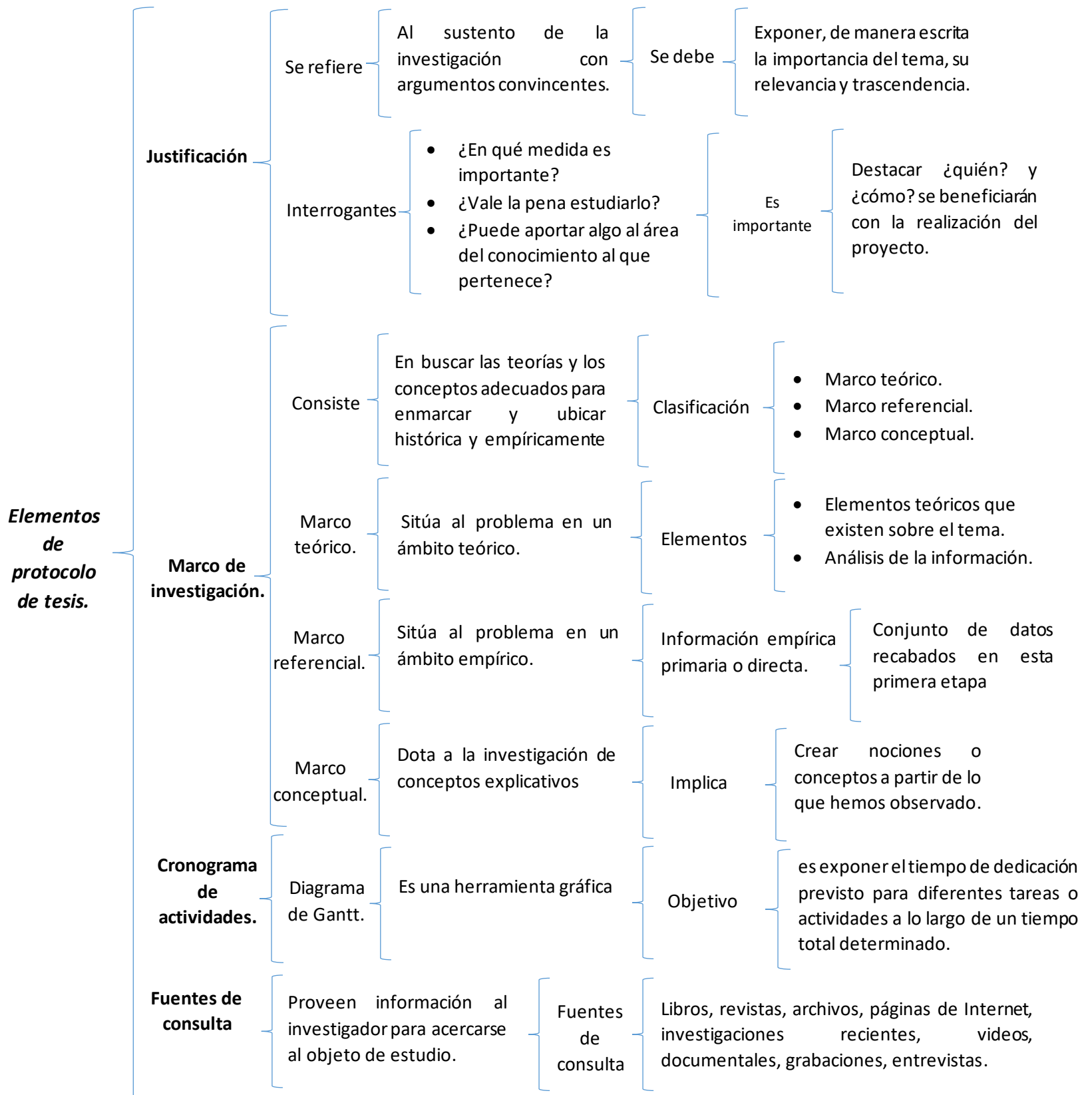

**Diseño de la investigación:  
Método,  
metodología  
y técnicas de investigación**



## Referencias

Arias gonzales, J. L. (2020). *Proyecto de tesis guia para la elaboración* (1er ed).

UDS. (s.f). *Seminario de tesis*.

[\\*8c0fb6ad615148f892d70cdcca6fe912-LC-LEN804 SEMINARIO DE TESIS.pdf](#)