



MAPA CONCEPTUAL

Nombre del Alumno: Alexis González González.

Nombre del tema: CÁNCER DE PULMÓN Y LOS TIPOS.

Parcial: 3er parcial.

Nombre de la Materia: Enfermería Clínica II.

Nombre del profesor: Cecilia De La Cruz Saches.

Nombre de la Licenciatura: Enfermería.

Cuatrimestre: 5to Cuatrimestre.

Lugar y fecha de elaboración: Pichucalco Chiapas, a 03 de mayo del 2025.

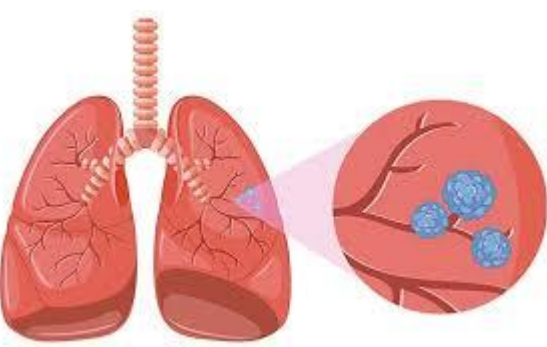

CÁNCER DE PULMÓN Y LOS TIPOS



Concepto

El cáncer de pulmón es un tipo de cáncer que comienza cuando células anormales crecen sin control en los pulmones. Es un importante problema de salud que puede causar daños graves y la muerte. El cáncer de pulmón es un tumor que se forma en los pulmones cuando las células del tejido pulmonar crecen de manera descontrolada. Es una de las principales causas de muerte por cáncer en hombres y mujeres.

Cáncer de pulmón de células no pequeñas (CPCNP)

Este tipo representa aproximadamente el 85% de los casos y se divide en tres subtipos principales:

- Adenocarcinoma:** Es el tipo más común, se origina en las células que producen mucosidad y suele afectar más a los no fumadores y a mujeres.
- Carcinoma de células escamosas:** Se desarrolla en las células que recubren las vías respiratorias y está fuertemente ligado al tabaquismo.
- Carcinoma de células grandes:** Es menos común pero más agresivo y puede aparecer en cualquier parte del pulmón.

Cáncer de pulmón de células pequeñas (CPCP)

Representa aproximadamente el 15% de los casos y es más agresivo, ya que tiende a crecer rápidamente y diseminarse a otras partes del cuerpo en etapas tempranas. Se asocia principalmente al consumo de tabaco.

Tratamiento

- Cirugía
- Quimioterapia
- Radioterapia
- Inmunoterapia
- Terapia láser
- Colocación endoscópica de una endoprótesis

Causas

- Las principales causas del cáncer de pulmón incluyen:
1. **Tabaquismo:** La principal causa, responsable del 85-90% de los casos. El humo del tabaco contiene carcinógenos que dañan las células pulmonares
 2. **Exposición al humo de segunda mano:** Las personas que inhalan humo de cigarrillo de otros también tienen mayor riesgo.
 3. **Exposición a sustancias tóxicas:** Como asbesto, radón, arsénico, níquel y cromo.
 4. **Contaminación del aire:** Se ha relacionado con un aumento en el riesgo de cáncer de pulmón.
 5. **Factores genéticos:** Tener antecedentes familiares de cáncer de pulmón puede aumentar la susceptibilidad.
 6. **Enfermedades pulmonares previas:** Enfermedades como la EPOC (enfermedad pulmonar obstructiva crónica) pueden aumentar el riesgo.

Debe incluir los cuidados de enfermería

El manejo del cáncer de pulmón requiere un enfoque integral que abarque el tratamiento médico y el apoyo al paciente.

Los cuidados de enfermería incluyen:

1. **Cuidados físicos Monitorización de signos y síntomas:** Vigilar la dificultad respiratoria, dolor torácico, tos persistente y fatiga. Manejo del dolor: **Administración de analgésicos según indicación médica.** **Oxigenoterapia:** Si es necesario, para mejorar la oxigenación del paciente. **Cuidado de la piel:** En caso de radioterapia, prevenir lesiones en la piel. **Nutrición:** Apoyar la alimentación, ya que muchos pacientes pueden presentar pérdida de peso
2. **Cuidados emocionales y psicológicos Apoyo emocional:** Escuchar y brindar apoyo al paciente y su familia. **Educación al paciente:** Informar sobre la enfermedad, tratamientos y cuidados. **Fomentar la adherencia al tratamiento:** Recordar la importancia de seguir el tratamiento indicado.
3. **Cuidados paliativos:** En casos avanzados, mejorar la calidad de vida del paciente mediante control del dolor, manejo de síntomas y apoyo psicológico.
4. **Prevención y educación:** Fomentar la cesación tabáquica. Promover revisiones médicas regulares en personas de alto riesgo. Educar sobre la importancia de un ambiente libre de humo y la reducción de la exposición a sustancias tóxicas..

Síntomas

- Dolor torácico.
- Tos que no desaparece.
- Tos con sangre.
- Fatiga.
- Pérdida del apetito.
- Pérdida de peso involuntaria.
- Dificultad para respirar.
- Sibilancias.

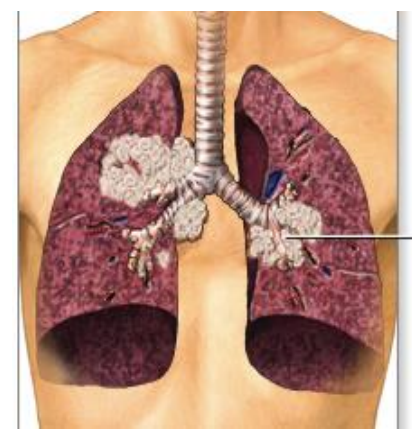

Cáncer de pulmón

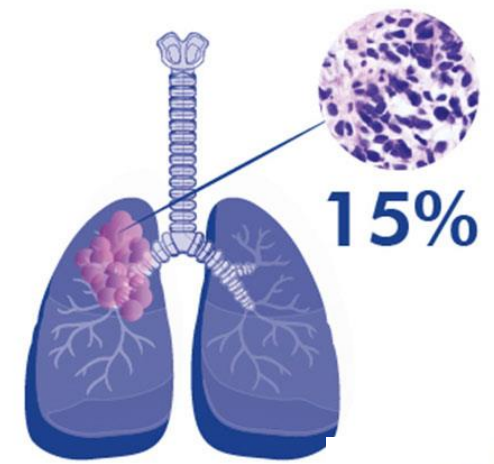

Fuentes bibliográficas

1. <https://www.who.int/es/newsroom/factsheets/detail/lungcancer#:~:text=El%20c%C3%A1ncer%20de%20pulm%C3%B3n%20es%20un%20tipo%20de%20c%C3%A1ncer%20que,persistente%20dolor%20tor%C3%A1cico%20y%20disnea.>
2. [https://www.cancer.gov/espanol/tipos/pulmon/pro/tratamiento-pulmon-celulas-no-pequenas-pdq.](https://www.cancer.gov/espanol/tipos/pulmon/pro/tratamiento-pulmon-celulas-no-pequenas-pdq)
3. <https://www.cdc.gov/lungcancer/es/nonsmokers/index.html#:~:text=El%20c%C3%A1ncer%20de%20pulm%C3%B3n%20puede,de%20pulm%C3%B3n%20y%20el%20asbesto.>
4. [https://www.cancer.gov/espanol/tipos/pulmon/paciente/tratamiento-pulmon-celulas-pequenas-pdq.](https://www.cancer.gov/espanol/tipos/pulmon/paciente/tratamiento-pulmon-celulas-pequenas-pdq)
5. <https://medlineplus.gov/spanish/ency/article/007194.htm>