

CUERPO DE EL DELITO

¿Qué es el Cuerpo de Delito? El "cuerpo de delito" se refiere al conjunto de elementos materiales o pruebas que evidencian la comisión de un delito. Es el conjunto de indicios que ayudan a probar que un delito ha ocurrido.

IMPORTANCIA DEL CUERPO DE DELITO EN LA INVESTIGACIÓN

Es esencial para iniciar un proceso judicial.
Ayuda a probar la culpabilidad o inocencia del acusado.
Es utilizado por los fiscales, jueces y defensores para argumentar el caso.

. EJEMPLOS COMUNES DE CUERPO DE DELITO

HHomicidio: Arma homicida, sangre, huellas dactilares.
Robo: Herramientas utilizadas para forzar cerraduras, cámaras de seguridad.
Fraude: Documentos falsificados, registros bancarios.

TIPOS DE CUERPO DE DELITO

Pruebas materiales: Objetos que resultan de la acción criminal (por ejemplo, un arma de fuego usada en un homicidio).

Evidencia biológica: Como muestras de sangre, pelo, ADN, etc.

Testimonios: Declaraciones de testigos que ayudan a confirmar la existencia del delito.

Documentación: Registros que evidencian la acción criminal, como contratos falsificados, correos electrónicos, etc.

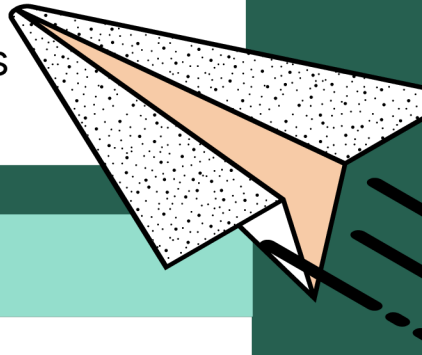

ELEMENTOS QUE CONFORMAN EL CUERPO DE DELITO

3. Elementos que Conforman el Cuerpo de Delito

El hecho delictivo: La acción u omisión que constituye el delito.

El autor: La persona que ha cometido el delito.

La víctima: La persona o entidad afectada por el delito.

La prueba material: Los objetos, documentos o evidencias que vinculan al autor con el delito.

PROCEDIMIENTO DE RECOLECCIÓN DE CUERPO DE DELITO

Debe ser realizado por personal especializado (como peritos o agentes de la policía).

La cadena de custodia debe ser respetada para asegurar que las pruebas no sean alteradas.

CONSECUENCIAS DE LA MANIPULACIÓN INCORRECTA

La evidencia puede perder su valor ante el tribunal

Puede haber nulidad del proceso judicial.

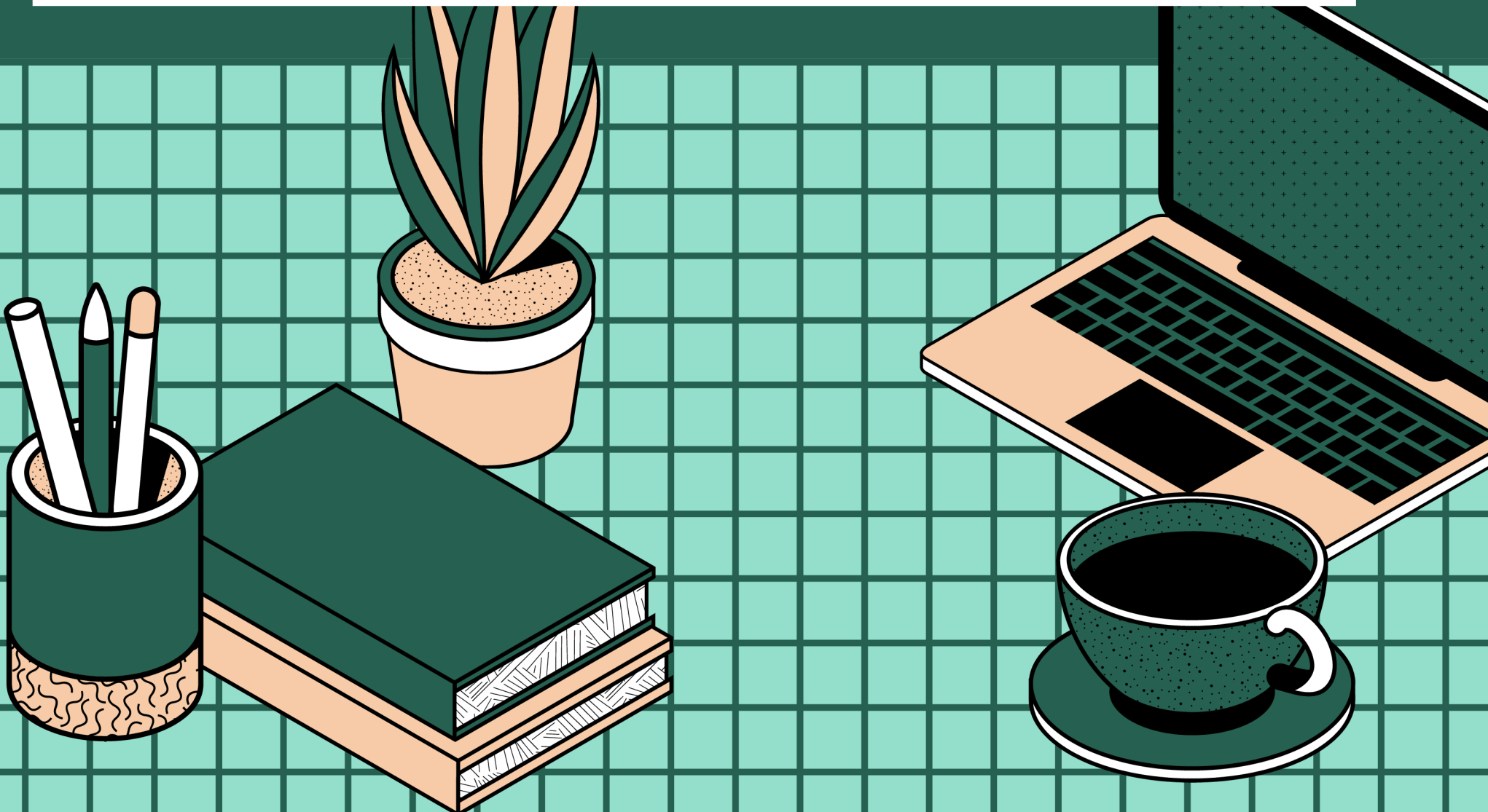

TIPO O TIPOCIDAD

Relación entre Tipo y Tipicidad

El tipo es la descripción legal del crimen.

La tipicidad ocurre cuando la acción o conducta se ajusta a esa descripción.

Si una conducta no se ajusta al tipo penal, no es típica, y no puede ser considerada delito, incluso si es moralmente reprobable.

CLASIFICACIÓN DE LA TIPOCIDAD

Tipicidad Formal: Se cumple cuando la conducta se ajusta estrictamente al tipo penal establecido en la norma.

Tipicidad Material: Se refiere a la gravedad del hecho, más allá de la estricta conformidad con la norma.

ELEMENTOS DEL TIPO PENAL

Elementos Objetivos: Actos concretos que se deben realizar para que se configure el delito. Ejemplo: Matar a alguien.

Elementos Subjetivos: La intención o el dolo con que se realiza la conducta. Ejemplo: La intención de matar.

EJEMPLOS DE TIPOCIDAD:

Conducta: Una persona toma una cartera ajena sin consentimiento.

Resultado: Tipicidad confirmada, el delito es un robo.

Conducta: Una persona toma una cartera ajena con el consentimiento de la otra.

Resultado: No es típico, porque la acción no encaja con el tipo de robo.

IMPORTANCIA DEL TIPO Y TIPOCIDAD:

Garantiza certeza: La ley debe ser clara en lo que constituye un delito.

Protege derechos: Evita que alguien sea castigado por algo que no está claramente prohibido.

Fundamenta la legalidad: Sólo se puede castigar lo que esté descrito como delito en la ley.

CONCLUSIÓN:

El tipo penal es la norma que define el delito.

La tipicidad es la concordancia de un hecho con ese tipo penal.

Ambos conceptos son fundamentales para asegurar la justicia y el respeto a los derechos humanos en el derecho penal



CLASIFICACION DE TIPOS PENALES

Planifica tu ensayo usando la siguiente guía. Luego, con la siguiente herramienta, escribí sobre cada sección usando oraciones cortas, palabras clave o incluso gráficos que sirvan como notas para la redacción.

DELITOS SEGÚN SU OBJETO:

Delitos contra la vida y la integridad física: Homicidio, lesiones, aborto, entre otros.
Delitos contra el patrimonio: Robo, hurto, estafa, daños, entre otros.
Delitos contra la libertad: Secuestro, amenazas, coacción, entre otros.
Delitos contra la seguridad pública: Tráfico de drogas, terrorismo, delitos informáticos, entre otros.

DELITOS SEGÚN EL SUJETO PASIVO:

Delitos personales: Aquellos que afectan directamente a una persona, como lesiones o homicidio.
Delitos reales: Aquellos que afectan el bien jurídico, pero no necesariamente a una persona en específico, como los daños a la propiedad.

DELITOS SEGÚN SU GRAVEDAD:

Delitos graves: Son aquellos que afectan significativamente a la sociedad y a la víctima, como homicidio, violación, robo agravado, secuestro, entre otros.

Delitos leves: Involucran menor daño o peligro, como hurtos menores, lesiones leves, daños a la propiedad sin intenciones graves.

DELITOS SEGÚN SU NATURALEZA:

Delitos dolosos: Aquellos en los que el autor actúa con intención de cometer el delito, es decir, con conocimiento y voluntad.

Delitos culposos: Se cometen por imprudencia, negligencia o falta de precaución, sin intención directa de dañar.

Delitos preterintencionales: Son los que surgen cuando el autor no tiene la intención de causar un resultado grave, pero su acción termina causándolo.

DELITOS SEGÚN LA ACCIÓN:

Delitos de acción: Requieren una conducta activa del sujeto, como robar, matar, agredir.

Delitos de omisión: Se cometen cuando se omite una acción que se debía haber realizado, como el abandono de una persona o el no auxiliar a una víctima.

