



UDS
Mi Universidad

CUADRO SINÓPTICO

Nombre de la Alumna: Lisset Pérez Sánchez

Nombre del tema: Unidad I

Nombre de la Materia: Teoría y diseño curricular

Nombre de la profesora: Luisa Bethel López Sánchez

Nombre de la Licenciatura: Psicología General

Cuatrimestre: Octavo

Fecha: 18 de marzo de 2025

1
D
A
D
I
N
U

FUENTE PSICOPEDAGÓGICA

Recurso que estudia los fenómenos psicológicos relacionados con el aprendizaje.

SE ENFOCA EN

- Comprender el proceso evolutivo de las personas en sus diferentes etapas de desarrollo.
- Analizar los fundamentos del sujeto, el objeto de conocimiento y su interrelación.
- Examinar la influencia sociohistórica en los procesos de aprendizaje

TEORÍA DE PIAGET

Teoría del desarrollo cognitivo que explica cómo los niños construyen su conocimiento del mundo



CARACTERÍSTICAS

- Se centra en el desarrollo cognitivo, más que en el aprendizaje.
- Propone etapas discretas de desarrollo, marcadas por diferencias cualitativas.
- El desarrollo cognitivo es una reorganización progresiva de los procesos mentales.

TEORÍA DE BIGOTSKY

Teoría sociocultural que propone que el aprendizaje se desarrolla a través de la interacción social

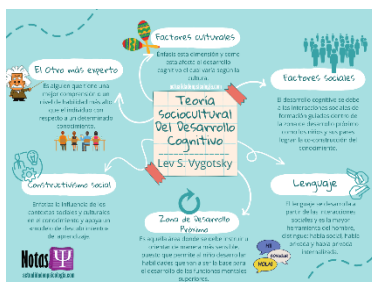

OTROS ASPECTOS

- El aprendizaje es más de carácter cualitativo que cuantitativo.
- El lenguaje es un proceso de interacción social que surgen en tres momentos.
- El lenguaje oral (habla) y el desarrollo de los conceptos mentales están interconectados.

TEORÍA DE AUSUBEL

También conocida como teoría del aprendizaje significativo, plantea que el aprendizaje se construye a partir de los conocimientos previos del estudiante



CARACTERÍSTICAS

- El aprendizaje significativo es más eficaz que el mecánico.
- Se construye de forma armónica y coherente.
- Se basa en conceptos sólidos.
- Se relaciona con la estructura cognitiva del estudiante

REFERENCIAS BIBLIOGRÁFICAS

- ✚ Universidad del sureste (UDS), Antología teoría y diseño curricular (S.F),
Obtenido en:
<https://plataformaeducativauds.com.mx/assets/docs/libro/LPS/2ae530223752545219a12625c6f4ec9c-LC-LPS803%20TEORIA%20Y%20DISE%C3%91O%20CURRICULAR.pdf>
- ✚ <https://images.app.goo.gl/HyB3K4vuSbRRGDDK8>
- ✚ <https://images.app.goo.gl/mzpc0LvkojNzP69Z6>
- ✚ <https://images.app.goo.gl/nUspfEkncv5sVXi96>
- ✚ <https://www.meta.ai/c/15ff44d4-c053-4008-bb1b-e31617d75a62>