



Super nota

Nombre de la Alumna: Citlali Guadalupe Cruz López

Nombre del tema: Introducción a la Psicopedagogía

Parcial: Único

Nombre de la Materia: Intervención Psicopedagógica

Nombre del profesor: Luisa Bethel López Sánchez

Nombre de la Licenciatura: Psicología

Cuatrimestre: 8°



LAS NECESIDADES EDUCATIVAS ESPECIALES

¿Qué son las necesidades educativas especiales?

son aquellas que sobrevienen cuando deficiencias de tipo físico, intelectual, social y/o afectivo inciden



<https://www.formacionyestudios.com/las-necesidades-educativas-especiales.html>

¿Cuáles son sus verdaderas necesidades?

El conocimiento de las necesidades del alumno con parálisis cerebral, por ejemplo, a través del diagnóstico tiene que propiciar una respuesta educativa lo más idónea posible dentro de cualquier modalidad de escolarización.

Principios de integración escolar

Principio de normalización

El alumno con necesidades educativas especiales debe escolarizarse en un ambiente lo menos restrictivo posible y en condiciones parecidas al resto de los alumnos.

Principios de normalización

- Incluye a todas las personas con discapacidad.
 - Contempla los medios y los resultados.
 - Se dirige al individuo y a la sociedad.
- Responsabilidad recae sobre el individuo.



<https://slideplayer.es/slide/1786997/>

LAS NECESIDADES EDUCATIVAS ESPECIALES (NEE)

Basado en la ley LOMLOE: Ley Orgánica 3/2020, de 29 de diciembre, por la que se modifica la LOE de 2006.



Principio de individualización

La educación que se proporciona a estos alumnos y su concreción en una respuesta educativa debe ser lo más ajustada posible a sus características y singularidades.



https://prezi.com/jq83e1ti_hsu/principio-de-individualizacion/

<https://educainclusion.com/que-son-las-necesidades-educativas-especiales>

Cuestión de Actitud

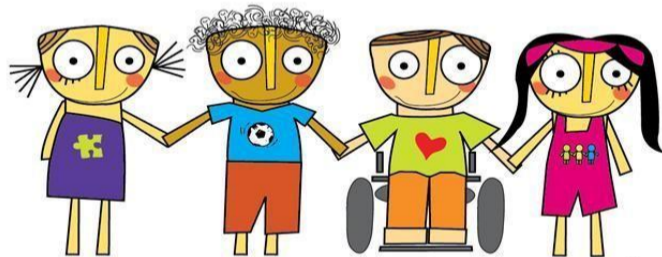

habilidades diferentes ¡Nuestra fuerza!

<https://psicologoseducativos-online-imdj.blogspot.com/p/necesidades-educativas-especiales.html>

Principio de sectorización

Los alumnos con n.e.e. deben escolarizarse en su propio entorno.

Las interacciones en el aula



<https://ablpedaggo.blogspot.com/p/necesidades-educativas-especiales.html>

La discapacidad se entiende como un de obstáculo o limitación, tiene un carácter dinámico. Desde la integración se argumenta que la discapacidad se verá agravada o superada según las condiciones del entorno, el déficit no.

Estrategias de intervención en NEE asociadas a discapacidad



https://www.academia.edu/6777826/Estrategias_de_intervencion_en_NEE_asociadas_a_discapacidad

<https://www.universidadviu.com/es/actualidad/nuestros-expertos/la-integracion-educativa-en-el-aula-ordinaria>

<https://educainclusion.com/diferencias-entre-nee-y-neae>

NECESIDADES ESPECÍFICAS DE APOYO EDUCATIVO (NEAE)	
●	Retraso madurativo
●	Trastornos del desarrollo del lenguaje y la comunicación
●	Trastornos de atención o de aprendizaje
●	Desconocimiento grave de la lengua de aprendizaje
●	Encontrarse en situación de vulnerabilidad socioeducativa
●	Altas capacidades intelectuales
●	Incorporación tardía al sistema educativo
●	Condiciones personales o de historia escolar
●	Necesidades educativas especiales (NEE o ACNEE)
●	Discapacidad física
●	Discapacidad psíquica
●	Discapacidad sensorial
●	Trastornos graves de conducta, de la comunicación y del lenguaje

¡Las NEE están dentro de las NEAE!



REFERENCIAS

(Universidad del sureste). [UDS]. (s.f). recuperado de:

https://fileservice.s3mwc.com/storage/uds/biblioteca/2025/01/XIblq5nMlzQOebsbSfzl-ANTOLOGIA_INTERVENCION_PSICOPEDAGOGICA.pdf

imágenes obtenidas:

<https://www.formacionyestudios.com/las-necesidades-educativas-especiales.html>

<https://slideplayer.es/slide/1786997/>

<https://educainclusion.com/que-son-las-necesidades-educativas-especiales>

https://prezi.com/jq83e1ti_hsu/principio-de-individualizacion/

<https://psicologoseducativos-online-jmdj.blogspot.com/p/necesidades-educativas-especiales.html>

<https://ablpedaggo.blogspot.com/p/necesidades-educativas-especiales.html>

<https://www.universidadviu.com/es/actualidad/nuestros-expertos/la-integracion-educativa-en-el-aula-ordinaria>

<https://educainclusion.com/diferencias-entre-nee-y-neae>

[https://www.academia.edu/6777826/Estrategias de intervencion en NEE asociadas a discapacidad](https://www.academia.edu/6777826/Estrategias_de_intervencion_en_NEE_asociadas_a_discapacidad)