



Súper nota

Nombre del Alumno: Juan Pablo Gómez Velazco.

Nombre del tema: Las necesidades educativas especiales

Parcial: 2do.

Nombre de la Materia: Intervención psicopedagógica.

Nombre del profesor: Luisa Bethel López Sánchez

Nombre de la Licenciatura: Psicología

Cuatrimestre: 8vo.

LAS NECESIDADES EDUCATIVAS ESPECIALES



¿QUÉ SON LAS NECESIDADES EDUCATIVAS ESPECIALES?

Son aquellas que requieren adaptaciones o apoyos específicos en el proceso de enseñanza-aprendizaje debido a condiciones que afectan el desarrollo académico del alumno. Pueden ser de origen físico, emocional, sensorial o cognitivo.

EL CARÁCTER INTERACTIVO DE LAS NECESIDADES EDUCATIVAS ESPECIALES.

El carácter interactivo de las necesidades educativas especiales (NEE) significa que las dificultades de un estudiante no solo dependen de lo que le pasa a él, sino también de cómo interactúa con todo lo que está a su alrededor: la escuela, los compañeros, los profesores, la familia, y los recursos disponibles.



PRINCIPIOS DE INTEGRACIÓN ESCOLAR

Los principios de integración escolar son ideas clave que ayudan a que todos los niños, sin importar sus diferencias o dificultades, puedan aprender juntos en la escuela.

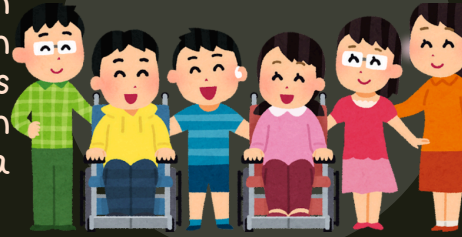

LAS INTERACCIONES EN EL AULA

Las interacciones en el aula son las relaciones entre todos los elementos que forman parte del proceso de aprendizaje. Cuanto más inclusivas y positivas sean esas interacciones, mejor será el desarrollo de los estudiantes.



EL CARÁCTER RELATIVO DE LAS NECESIDADES EDUCATIVAS ESPECIALES.

El carácter relativo de las NEE destaca que no hay una única respuesta para todos los estudiantes. Las necesidades cambian según cada persona y su contexto, por lo que el apoyo educativo debe ser flexible y adaptado a cada situación.



CARACTERIZACIÓN DE NECESIDADES SEGÚN ÁREAS DE DESARROLLO.

cada niño puede tener dificultades en diferentes áreas (como aprender, controlar sus emociones, relacionarse con los demás, moverse o hablar), y las necesidades educativas especiales ayudan a ofrecerles el apoyo que necesitan para aprender y desarrollarse de la mejor manera posible.



CAMPOS DE INTERVENCIÓN.

Los campos de intervención abarcan diferentes áreas en las que se actúa para ofrecer apoyo a los estudiantes con NEE. Esto incluye intervenciones educativas, psicológicas, sociales, logopédicas, motrices, familiares y en el entorno escolar. Cada uno de estos campos busca garantizar que el estudiante reciba el apoyo adecuado para desarrollarse y aprender de acuerdo a sus necesidades.



BIBLIOGRAFÍA

chrome-extension://efaidnbmnnnibpcajpcglclefindmkaj/https://fileservice.s3mwc.com/storage/uds/biblioteca/2025/01/XIblq5nMlzQOebsbSfzl-ANTOLOGIA_INTERVENCION_PSIKOPEDAGOGICA.pdf