



NOMBRE: Antonio de Jesús Villatoro Camacho

NOMBRE DEL TEMA: Fundamentos teóricos; bases conceptuales para realizar una
Investigación

PARCIAL: Primer modulo

NOMBRE DE LA MATERIA: Seminario de tesis

NOMBRE DEL PROFESOR: Fernando López Santiz

NOMBRE DE LA CARRERA: Licenciatura en contaduría pública y finanzas

CUATRIMESTRE: Octavo cuatrimestre

TIPOS DE INVESTIGACION

La investigación se clasifica por varios grupos, con el estudio de este tema se dispondrá de la información necesaria a partir del análisis comparativo de:

1. Características
2. Propósitos
3. Resultados que generan cada una de ellas



INVESTIGACION BASICA O TEORICA

En la investigación teórica se refiere al desarrollo de procesos, lógicos de un cúmulo importante de referencias bibliográficas o de los datos que nos lleven a la solución de un modelo. El modelo es el medio que nos lleva a comprender lo que la teoría intenta explicar. Aunque algunos científicos suelen homologar la investigación teórica o básica y la investigación pura, el interés fundamental de esta última es generar conocimientos que permitan entender, explicar o comprender distintos fenómenos.

INVESTIGACION APLICADA O PRÁCTICA

Estamos ante una investigación aplicada o práctica cuando el conocimiento tiene una aplicación práctica e inmediata. Por ejemplo, la resolución de problemas específicos, como el caso de la investigación aplicada para dar cura al cáncer, la contaminación, la violencia familiar, la integración a la sociedad de los niños de la calle, etc.

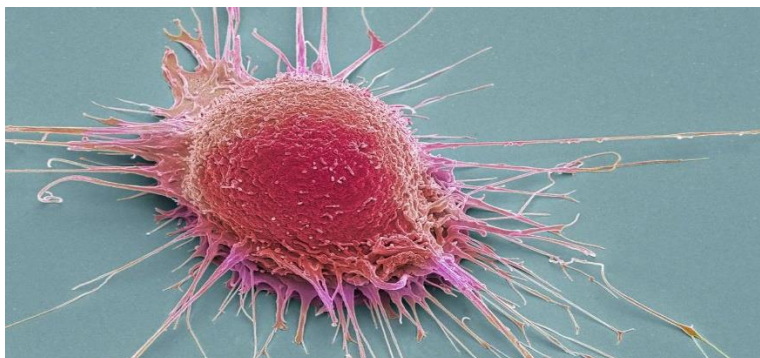

INVESTIGACION EXPERIMENTAL Y NO EXPERIMENTAL

En la investigación experimental, el investigador puede manipular o controlar una o más variables para conocer los efectos que producen en el objeto de estudio. La relación que se establece en este tipo de investigación es condicional y causal, es decir, es necesario una o más variables que funcionen como requisito, que produzcan uno o más efectos provocados por la condición de "A", "B", "C" (variables).

¿Qué es una variable?

Una variable es cualquier hecho o fenómeno social o natural: religión, idioma, preferencias electorales, sexo, edad, escolaridad, hábitos alimenticios, peso atómico, velocidad de la luz, entre muchas otras



En la investigación no experimental, a diferencia de la experimental, se describen o explican los fenómenos sin que el investigador propicie cambios intencionales, y no existe la posibilidad de manipular ninguna variable. Como ejemplos de investigación no experimental descriptiva tenemos la presentación de tasas de natalidad, o la descripción de un comportamiento humano.

INVESTIGACION CON ENFOQUE CUANTITATIVO Y CUALITATIVO

El enfoque cuantitativo son los siguientes:

- Defiende el uso de los métodos cuantitativos, con el uso de técnicas que sirven para contar, medir y realizar experimentos. La finalidad de la investigación es la verificación, y busca la obtención de datos precisos, sólidos y repetibles.
- Incluye la investigación descriptiva, la experimental, los estudios de historia cuantitativa y algunas otras que llevan en la misma línea de acción.

El enfoque cualitativo son los siguientes:

- Defiende el uso de métodos cualitativos con el de técnicas de comprensión personal, de sentido común y de introspección. Esencialmente se concentra en el estudio de grupos pequeños.
- El trabajo de campo consiste en una participación intensa, en largos periodos con los sujetos en estudio, por lo que se requiere de un registro detallado de todos los acontecimientos y de su análisis minucioso.
- Tiene su origen en los trabajos de antropología social y sociología, postula una concepción que pone énfasis en los fenómenos y que está orientada al proceso. Busca descubrir o generar teorías. Pone énfasis en la profundidad y sus análisis no necesariamente son traducidos a términos matemáticos.

