



**UDS**

**Mi Universidad**

# Súper Nota

**NOMBRE DEL ALUMNO:** Hannia Sughey López Gomez

**NOMBRE DEL TEMA:** Ética profesional y teoría de la decisión bioética

**PARCIAL:** 1er

**NOMBRE DE LA MATERIA:** Legislación en salud y enfermería

**NOMBRE DEL PROFESOR:** José Reyes Rueda Rueda

**NOMBRE DE LA LICENCIATURA:** Enfermería

**CUATRIMESTRE:** 8vo

# LA ÉTICA PROFESIONAL

La ética como disciplina de la filosofía es la aplicación de la razón a la conducta, exige reflexionar y juzgar individualmente sobre el deber de cada momento y circunstancia concreta.

## Principios de la ética profesional en enfermería

- Beneficiencia
- Autonomía
- Justicia
- Fidelidad
- Veracidad
- Confidencialidad

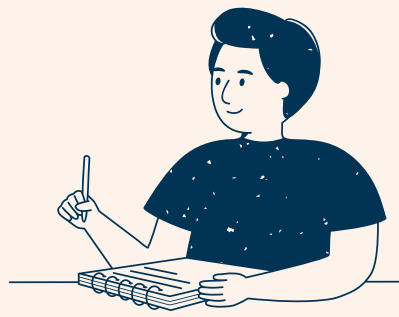

## Casos difíciles de la ética profesional

Ya que las normas morales existen en la conciencia de cada uno, esto provoca que existan diferentes puntos de vista y por ende problemas en el momento de considerar las diferentes respuestas existenciales que ejercen las personas frente a ellas.

Estos problemas se mencionan a continuación.

- el problema de la diversidad de sistemas morales
- el problema de la libertad humana
- el problema de los valores
- el problema del fin y los medios
- la diferencia entre ética y moral



## La ética y su método

### CARÁCTER CIENTÍFICO Y RACIONAL DE LA ÉTICA:

Las dos palabras se refieren a las costumbres. Por lo que la definición nominal de ética sería la ciencia de las costumbres. Pero lo que en realidad le interesa a la ética es estudiar la bondad o maldad de los actos humano, sin interesarse en otros aspectos o enfoques.

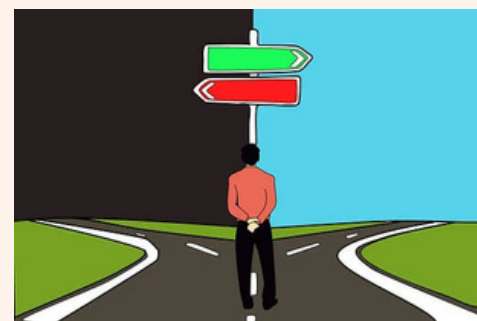

### LA ETICA ES UNA CIENCIA NORMATIVA:

estudia lo que es normal, pero no lo normal de hecho, que es lo que suele suceder, sino lo normal de derecho, o sea lo que debería suceder, por lo tanto la Ética es una ciencia que estudia lo normal de derecho.



### EL METODO DE LA ETICA:

La Ética como toda ciencia posee un método por medio del cual se tenga un conocimiento profundo de la conducta humana.

- observación
- Evaluación
- Percepción axiológica



### CONCEPTUALIZACIÓN Y CONOCIMIENTO HOLISTICO EN ETICA:

Se trata de la inteligencia o sea la conceptualización, análisis, razonamiento y percepción con toda claridad de un significado.



# TEORIA DE LA DECISION Y BIOETICA

## La teoría de la elección racional aplicada a las decisiones clínicas

La Teoría de la Elección Racional (TER) es una propuesta que surge en las ciencias sociales aplicadas especialmente a la economía, pero que se ha trasladado al análisis de la conducta humana.

### DE DONDE SURGE:

La Teoría de la Elección Racional suele asociarse con un paradigma económico; No obstante, es una teoría a través de la que se pueden entender muchos otros elementos que dan forma al comportamiento y las sociedades humanas.

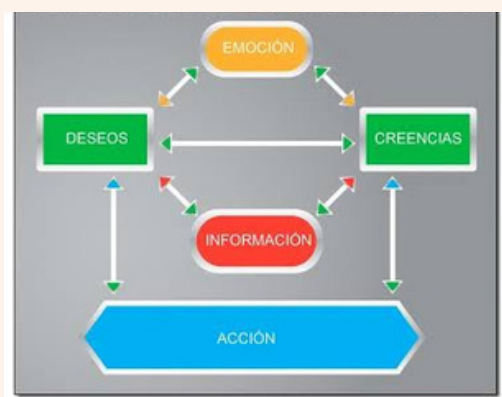

## La teoría de la elección pública aplicada al diseño de las políticas públicas sanitarias

La salud es una condición indispensable para el logro de los objetivos planteados en las políticas sociales diseñadas para alcanzar las metas nacionales de crecimiento económico y bienestar, incluidos el desarrollo social y de la salud.



## Introducción a la bioética

el estudio sistemático de la conducta humana en el área de las ciencias de la vida y del cuidado sanitario, en cuanto que tal conducta se examina a la luz de los valores y de los principios morales".

### Alcance de la Bioética:

La bioética no sólo trata las cuestiones morales en el ámbito de la biomedicina, sino que además incluye:

- cuestiones epistemológica
- cuestiones ontológicas



### Fines y medios de la bioética:

Un punto relativamente descuidado del debate bioético, pero esencial a la hora de discutir los aspectos de justicia en el acceso a los servicios biomédicos, es el de la conexión entre los fines de la biomedicina y los medios técnicos disponibles

### Algunos peligros asociados a la invocación de la Bioética:

Se asume que los problemas éticos suelen estar asociados a técnicas aún no maduras que presentan problemas de seguridad, pero una vez que tales problemas se solventen, desaparecen los obstáculos éticos para su aplicación.

### Introducción a la ética ecológica:

el estudio ético de las interacciones humanas con y el impacto humano sobre el mundo natural y el sistema natural. O bien como nuevo campo de la ética filosófica preocupada por la descripción de los valores que posee el mundo natural no humano y por la prescripción de una respuesta ética apropiada para asegurar la preservación o restauración de estos valores

