



UDS

Mi Universidad

SUPER-NOTA

Nombre del alumno (a):

María Guadalupe Pérez Díaz

Nombre del tema:

ETICA PROFECIONAL

TEORIA DE LA DECISION Y BIOETICA

Nombre de la Materia:

LEGISLACION EN SALUD Y ENFERMERIA

Nombre del profesor:

JOSE REYES RUEDA RUEDA

Nombre de la Licenciatura:

ENFERMERÍA

Cuatrimestre: 8vo

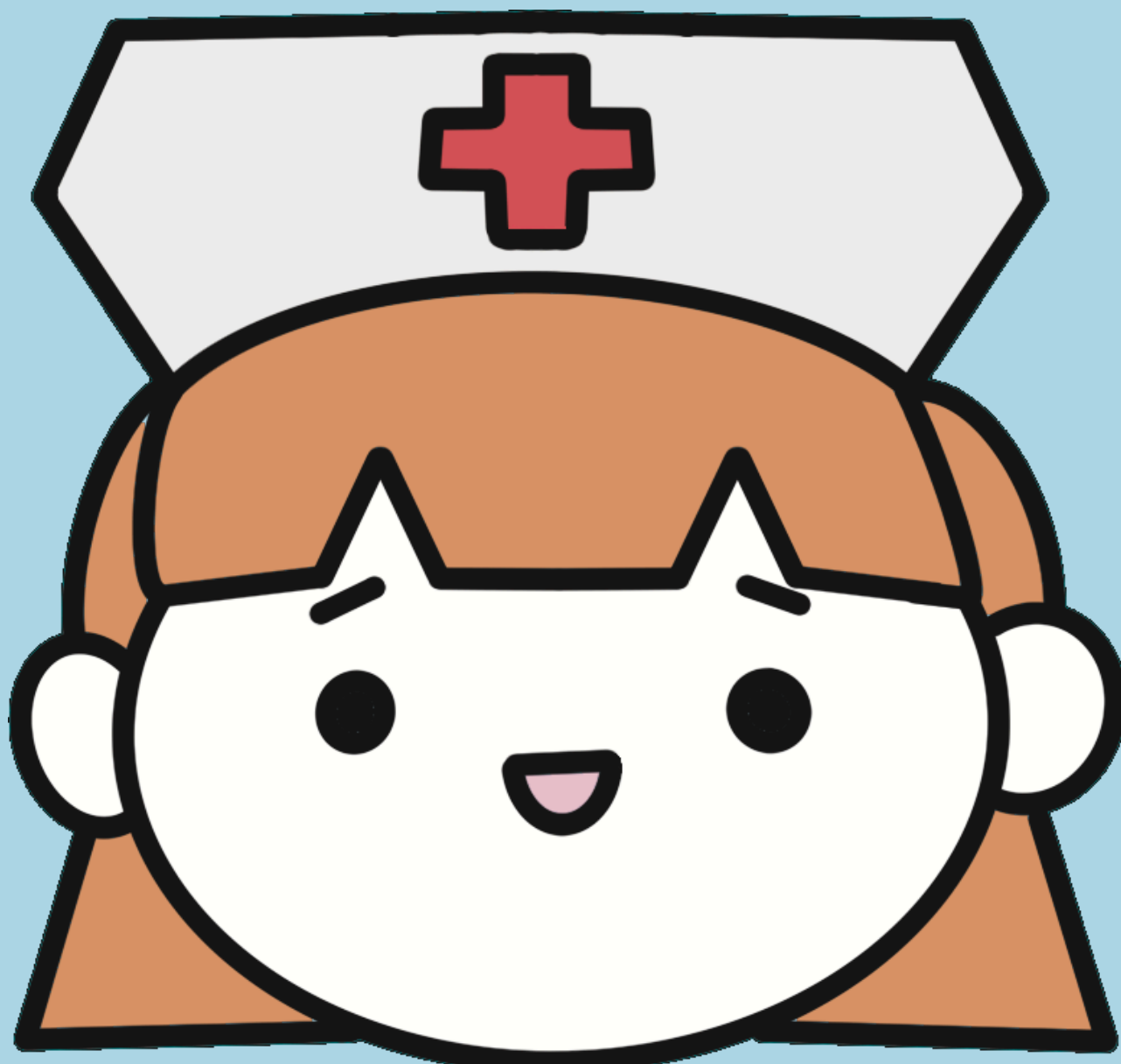

ETICA PROFECIONAL:

Estudia al hombre en la concreción y responsabilidad de sus actos.



BENEFICENCIA:

Benevolencia o no-maleficencia



AUTONOMÍA:

Capacidad de las enfermeras para evaluar, cuidar, diagnosticar y planificar a los pacientes.



JUSTICIA:

La igualdad de trato entre los iguales y trato diferenciado entre los desiguales.



FIDELIDAD:

El enfermero debe cumplir promesas y mantener la confiabilidad.



VERACIDAD:

Decir siempre la verdad, no mentir y ni engañar a los pacientes.

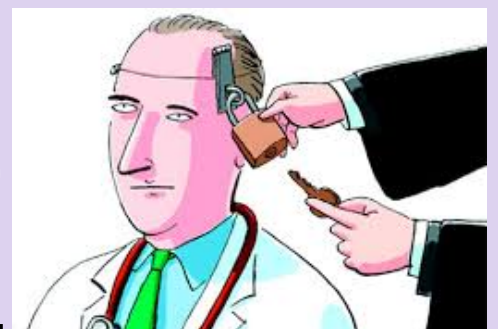

CONFIDENCIALIDAD:

Garantiza el derecho a la intimidad de los pacientes.



LA ÉTICA Y SU MÉTODO:

Establece las doctrinas de la ética, que son normas que orientan a la conducta humana.



CONFIDENCIALIDAD:

Garantiza el derecho a la intimidad de los pacientes.

EL MÉTODO DE LA ÉTICA :

OBSERVACIÓN:

Consiste en acercarse al hecho real y percibir a través de los sentidos en forma penetrante y amplia.

EVALUACIÓN:

Emitir un juicio moral sobre el acto.

PERCEPCIÓN AXIOLÓGICA:

Evaluación de los valores que se atribuyen a una situación o a un objeto.

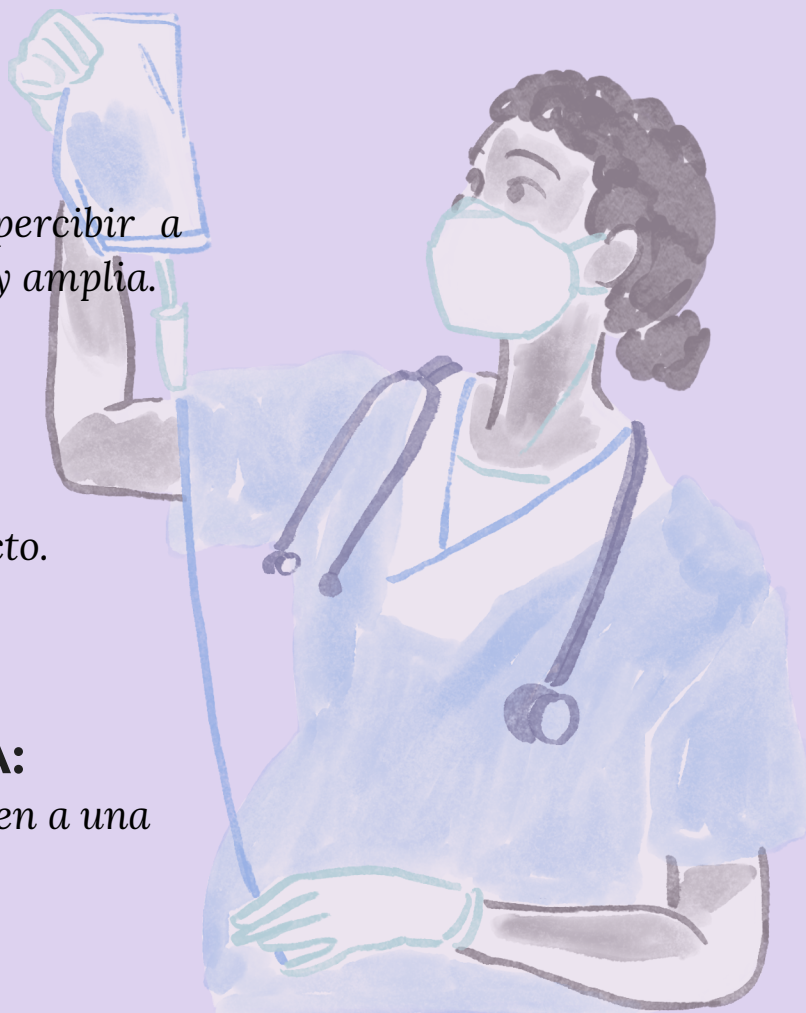

¿QUÉ ES UNA ELECCIÓN RACIONAL SEGUN LA TER?

Las persona toman decisiones de manera racional basadas en sus preferencias.

TEORÍA DE LA ELECCIÓN RACIONAL



¿DE DÓNDE SURGE?

Surge principalmente en el contexto intelectual estadounidense durante la segunda mitad del siglo XX.



INTRODUCCIÓN A LA BIOÉTICA:

Reflexión crítica sobre los valores y principios que guían nuestras decisiones y comportamientos.



ALCANCE DE LA BIOÉTICA:

CUESTIONES EPISTEMOLÓGICAS:

Modelos explicativos sobre la conducta humana.

CUESTIONES ONTOLÓGICAS:

Estatuto de lo humano al comienzo y al final de la vida.

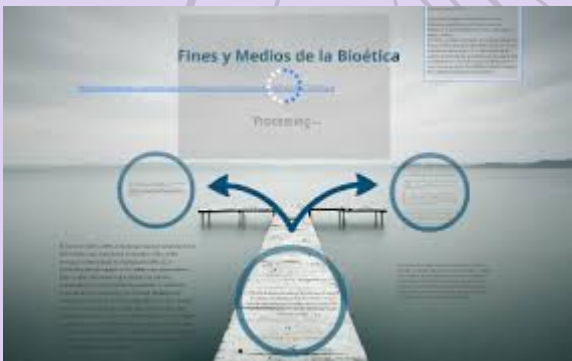

FINES Y MEDIOS EN LA BIOÉTICA:

Establecer criterios éticos para tomar decisiones que afecten la vida.

INTRODUCCIÓN A LA ÉTICA ECOLÓGICA:

disciplina que analiza la relación entre los seres humanos y la naturaleza.

