

# SUPER NOTA



NOMBRE: Ailyn Guadalupe Santos  
Gómez

TEMA: AESP con enfoque en la calidad  
en la atención de enfermería.

PARCIAL: 1er parcial

MATERIA: Calidad en los servicios de  
enfermería

PROFESOR: Lic. Mariano Walberto  
Balcazar Velazco

LICENCIATURA: Enfermería

CUATRIMESTRE: 7B



# Acciones esenciales en seguridad del paciente



- **Manejo adecuado de medicamentos**

Revisar cuidadosamente las órdenes médicas antes de administrar cualquier medicamento, asegurándose de la dosis correcta, el medicamento correcto, la vía correcta y el paciente correcto.



- **Prevención de infecciones**

Realizar prácticas de higiene adecuadas, como el lavado de manos frecuente y el uso de equipo de protección personal (EPP) cuando sea necesario.

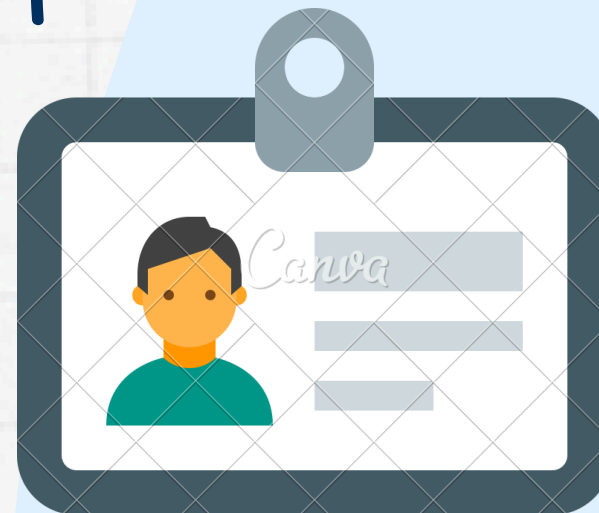

- **Identificación correcta del paciente**

Verificar siempre la identidad del paciente antes de cualquier procedimiento. Esto incluye la confirmación del nombre completo y fecha de nacimiento, y si es posible, el uso de códigos de barras o pulseras de identificación.

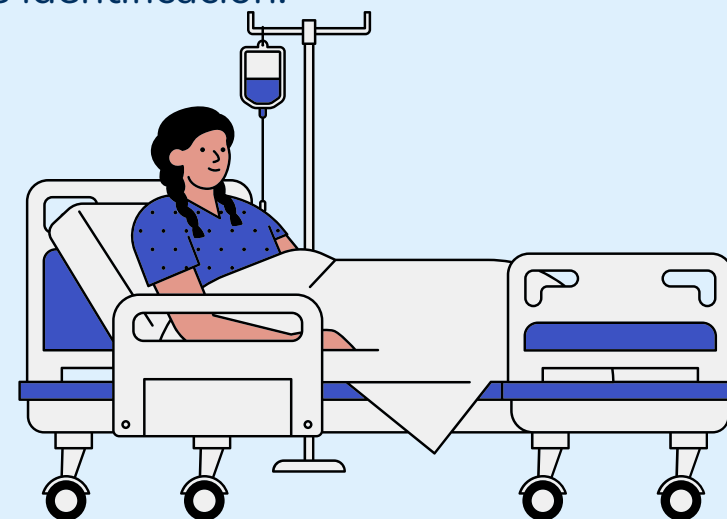

- **Prevención de caídas**

Evaluar el riesgo de caídas de cada paciente, proporcionando ayudas adecuadas (como barandas en las camas), y asegurarse de que el entorno esté libre de obstáculos.



- **Comunicación efectiva**

Mantener una comunicación clara y precisa con el equipo de salud y con el paciente. Utilizar el "check-back" y el "SBAR" (Situación, Background, Evaluación, Recomendación) para la transferencia de información crítica.



# Acciones esenciales en seguridad del paciente



- Seguridad en procedimientos quirúrgicos

Realizar la correcta verificación de los procedimientos quirúrgicos mediante la lista de chequeo quirúrgica (checklist), que incluye la identificación de la cirugía correcta, el sitio quirúrgico y el equipo adecuado.



- Educación al paciente y su familia

Brindar información clara y comprensible sobre el tratamiento y los cuidados a seguir, así como sobre la importancia de la adherencia a las indicaciones médicas.



- Promoción de la cultura de seguridad

Fomentar un ambiente donde el personal de salud se sienta cómodo reportando incidentes, errores y casi incidentes sin miedo a represalias.

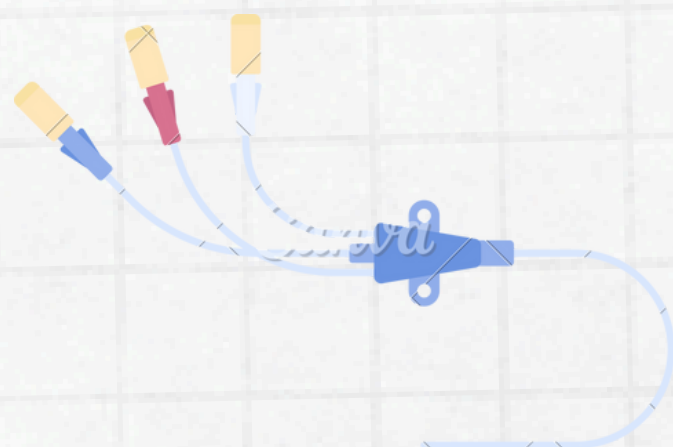

- Control de riesgos asociados a dispositivos médicos.

Revisar regularmente el estado de los dispositivos médicos utilizados, como sondas, catéteres y bombas de infusión, y mantener una capacitación continua sobre su uso.

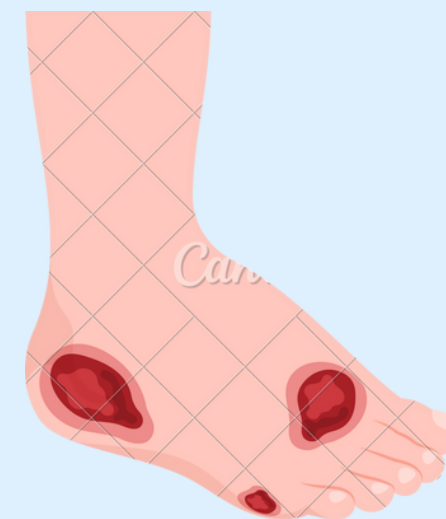

- Evaluación continua de los riesgos

Realizar evaluaciones periódicas de los riesgos del paciente (como el riesgo de úlceras por presión o de tromboembolismo) y aplicar estrategias preventivas.