



Mapa conceptual

Nombre del alumno (a): Yesica Ledezma Vázquez

Nombre del tema: Unidad I y unidad II

Parcial: I ro

Nombre de la Materia: Seminario de tesis

Nombre del profesor: Beatriz Adriana Méndez González

Nombre de la Licenciatura: Enfermería

Cuatrimestre: 8vo

*Lugar y Fecha de elaboración
28 de enero del 2025, Ostuacan, Chiapas.*

TIPOS DE INVESTIGACIÓN

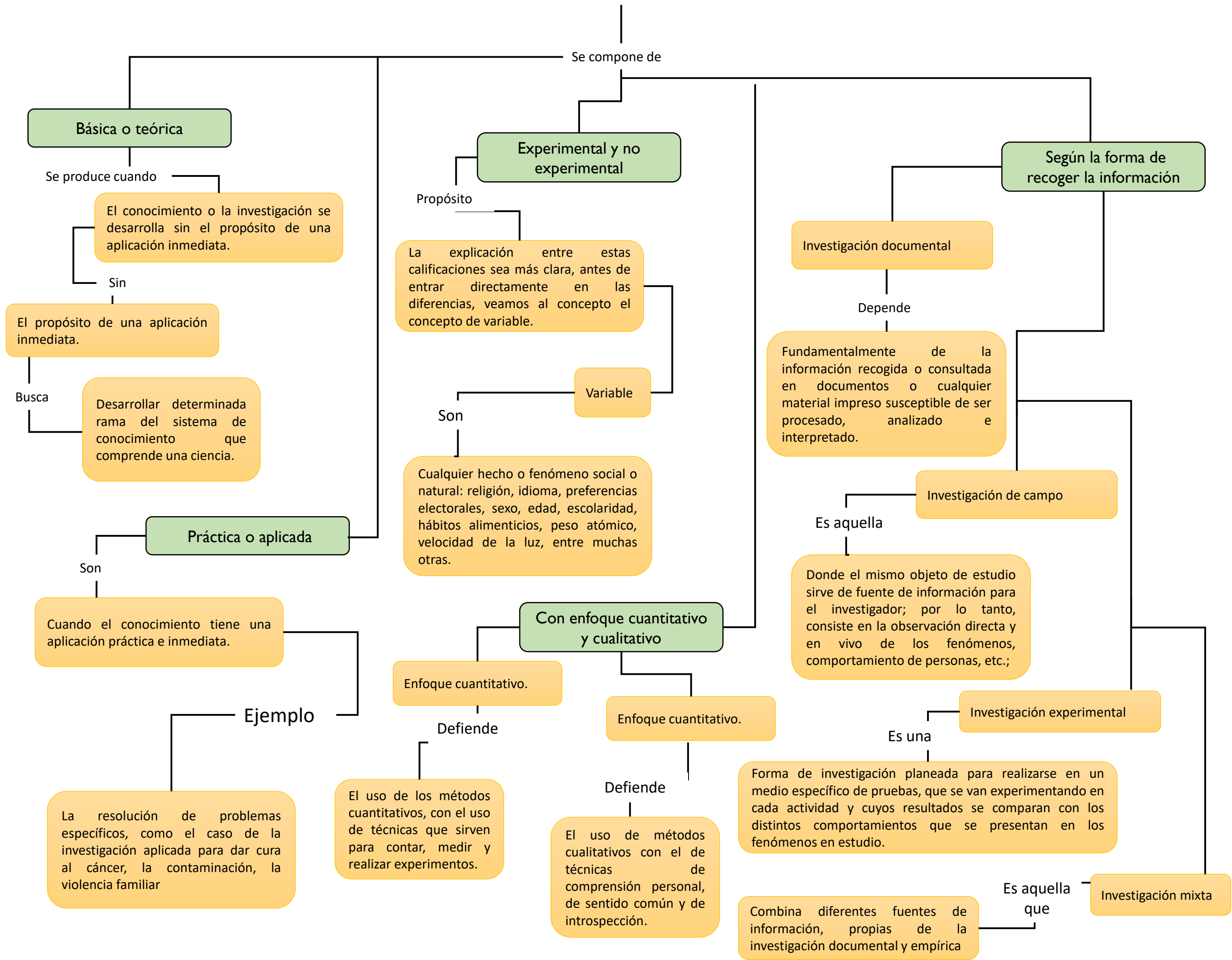

EL PROTOCOLO de Tesis

Es el

Instrumento técnico metodológico de control institucional y personal, a través del cual se formaliza la investigación.

Condiciones previas a la elaboración del protocolo

Son

Primera condición : la recta de la investigación documental.

Segunda condición: La constituye el manejo que del tema haya adquirido el alumno, sobre todo porque ha de trabajar en el protocolo con cuestiones de fondo.

Elementos del protocolo de investigación

Aquel

Título del proyecto que puede plantearse con la misma formulación utilizada en el objetivo general.

Planteamiento del problema

Significa

Enunciar el problema y formularlo. La palabra problema no necesariamente es algo molesto o negativo sino todo aquello que incite a ser conocido o comprobado

Plantear un problema significa expresar en forma descriptiva y en términos sencillos y concretos los síntomas o características que se observan actualmente en el problema

Hipótesis

Es una

Aseveración o conjetura que se plantea a manera de respuesta provisional, de la pregunta o las preguntas de investigación.

Variable

Es un

Fenómeno, un hecho o un símbolo que puede tener diferentes formas. También es un elemento de una fórmula o algoritmo que puede adquirir o ser sustituido por un valor cualquiera.

Objetivos

Derivan

De la pregunta principal y de las preguntas subsiguientes los objetivos particulares.

Debe dar idea de

El problema planteado

Los límites definidos y en ocasiones la justificación.

El título debe ser: Claro, preciso y exacto.

La claridad se refiere a la sencillez con que se hace referencia a una idea, un acontecimiento o a una secuencia de actividades tendientes a lograr un objetivo.

El título del trabajo de investigación también debe ser corto, completo y enunciado en términos técnicos.

La elección del tema

Es el

Punto crucial lo constituye el tema sobre el cual vamos a trabajar.

El estudiante ha de ponderar en la elección de su tema tres elementos claves:

- Tiempo
- Accesibilidad en el tratamiento del tema
- Dinero