



Tipo de actividad

Nombre del alumno (a): Yesica Ledezma Vázquez

Nombre del tema: AESP con enfoque en la calidad en la atención de enfermería

Parcial: I

Nombre de la Materia: Calidad en los servicios de enfermería

Nombre del profesor: Mariano Walberto Balcazar Velasco

Nombre de la Licenciatura: Enfermería

Cuatrimestre: 8vo

ACCIONES ESENCIALES DE SEGURIDAD DEL PACIENTE CON ENFOQUE EN LA CALIDAD DE ATENCIÓN DE ENFERMERÍA

Buscan minimizar riesgos, prevenir errores y garantizar una atención segura y efectiva.

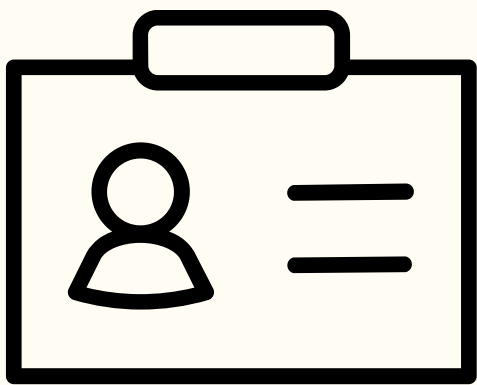

1 IDENTIFICACIÓN CORRECTA DEL PACIENTE

- Usar al menos dos identificadores (nombre completo y fecha de nacimiento).
- Verificar la identidad antes de administrar medicamentos, realizar procedimientos o transfusiones.

2 COMUNICACIÓN EFECTIVA

- Usar protocolos de entrega de turno estandarizados (como SBAR: Situación, Antecedentes, Evaluación, Recomendación).
- Anotar y leer en voz alta órdenes médicas para evitar malentendidos.



3 SEGURIDAD EN LA ADMINISTRACIÓN DE MEDICAMENTOS

- Aplicar la regla de los 5 correctos: paciente correcto, medicamento correcto, dosis correcta, vía correcta, y hora correcta.



4 PREVENCIÓN DE INFECCIONES

- Prevenir errores de medicación revisando alergias y posibles interacciones.

- Realizar higiene de manos antes y después del contacto con el paciente.



- Aplicar medidas de asepsia y antisepsia en procedimientos invasivos.
- Usar equipos de protección personal según el nivel de riesgo.

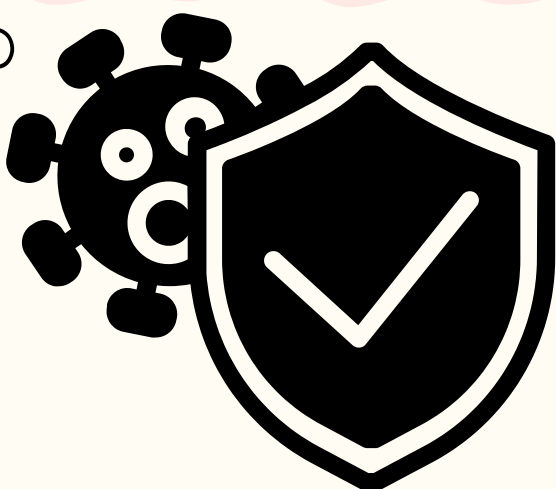

5 REDUCCIÓN DEL RIESGO DE CAÍDAS

- Evaluar el riesgo de caídas en cada paciente.
- Implementar medidas preventivas como barandales elevados y supervisión en pacientes con movilidad reducida.



6 PREVENCIÓN DE ÚLCERAS POR PRESIÓN

- Cambiar de posición regularmente a los pacientes encamados.
- Mantener la piel limpia e hidratada.
- Usar superficies de apoyo adecuadas (colchones y cojines especiales).



7 SEGURIDAD EN PROCEDIMIENTOS QUIRÚRGICOS

- Aplicar la lista de verificación de cirugía segura de la OMS.
- Asegurar el consentimiento informado del paciente.

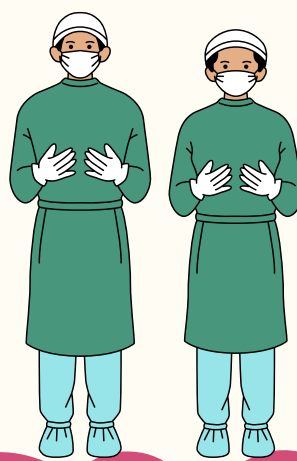

8 ATENCIÓN CENTRADA EN EL PACIENTE

- Escuchar y respetar las preferencias y necesidades del paciente.
- Fomentar la participación del paciente y la familia en la toma de decisiones.



9 GESTIÓN DE EVENTOS ADVERSOS Y NOTIFICACIÓN DE ERRORES

- Reportar incidentes sin culpa para mejorar la seguridad.
- Realizar análisis de causa raíz para prevenir futuros errores.



10 CAPACITACIÓN CONTINUA DEL PERSONAL DE ENFERMERÍA

- Mantener actualizado al personal en protocolos de seguridad y nuevas prácticas.
- Fomentar la cultura de seguridad en el equipo de salud.



REFERENCIAS BIBLIOGRÁFICAS

- <https://www.gob.mx/salud/articulos/conoce-las-acciones-esenciales-para-la-seguridad-del-paciente?idiom=es>
- https://www.cardiologia.org.mx/cocasep/acciones_esenciales.php
- https://www.pediatria.gob.mx/archivos/burbuja/14.1_Acciones_Esenciales_para_la_Seguridad_de_paciente_ModeloSP-CSG.pdf
- <https://www.who.int/es/news-room/fact-sheets/detail/patient-safety>