



Super Nota

Nombre del Alumno: Briseida Alvarez Hernández

Nombre del tema: Introducción en el cuidado del niño y del adolescente

Parcial: Único

Nombre de la Materia: Enfermería del niño y adolescente

Nombre del profesor: Alfonso Velazquez

Nombre de la Licenciatura: Enfermería

Cuatrimestre: 5to

Pichucalco Chiapas, 06 de abril del 2025



Evaluación del Crecimiento

De acuerdo con los estándares de salud, el crecimiento humano es el proceso biológico por el cual un ser vivo, aumenta de grasa y alturas hacia los lados o hacia arriba a la vez que experimenta una serie de cambios morfológicos y funcionales que afecta a todo el organismo hasta adquirir el mayor crecimiento

El crecimiento humano se puede evaluar mediante la antropometría y la edad ósea

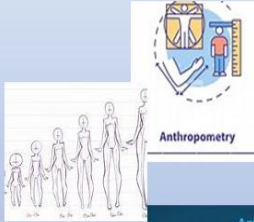
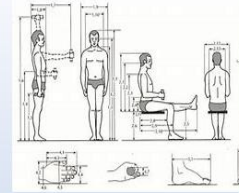

Antropometría:
La antropometría es una técnica que se usa para medir el cuerpo humano, se utiliza en la antropología biológica para estudiar la variabilidad humana, se relaciona con la auxología, que es el estudio científico del crecimiento de los organismos

Edad ósea:
Se pueden usar tablas de Bayley-Pinneau para estimar la estatura que alcanzara un niño al llegar a la edad adulta, se emplean tablas separadas para niños y niñas, se emplea porcentajes ligeramente diferentes en los casos de maduración ósea inusualmente precoz o tardía,

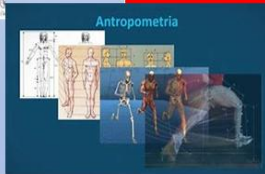

La estimación de la estatura adulta a partir de la edad ósea pierde fiabilidad en una serie de condiciones relacionadas con un crecimiento atípico.
El crecimiento humano es el proceso biológico por el cual un ser vivo aumenta de grasa y alturas



Evaluación del desarrollo del niño



La evaluación del desarrollo infantil es un proceso que permite determinar si un niño esta alcanzando los hitos de desarrollo adecuados para su edad

Se realizan a traves de pruebas y herramientas que evalúan el lenguaje, el movimiento, el pensamiento, el comportamiento y las emociones, se evalúa habilidades motoras, lenguajes y comunicación, cognición, juego, habilidades sociales y emocionales.



Es realizada por los pediatras, neurólogos pediátricos, psicólogos, terapeutas del desarrollo, la importancia de esto es para identificar problemas de desarrollo de manera temprana, proporcionar recursos y apoyo para el desarrollo optimo, identificar los trastornos de desarrollo.

Es realizada por lista de verificación y cuestionarios para padres, observación y medición de las habilidades y comportamientos del niño, evaluación de la historia clinica y familiar.



Su desarrollo se mide a través de la manera en que aprende, habla se mueve se comporta y se relaciona con los demás.





Evaluación psicomotriz del adolescente



En la adolescencia la psicomotricidad sirve para representar esta fase de sentido indeterminado y complejo, se aborda la gestión de afectos y expresiones emocionales, habilidades sociales y de la empatía.

El psicomotricista crea con el adolescente un espacio transicional que permite compartir experiencias sin penalización, espacios de reflexión lúdicos sobre los miedos y posibles modos de afrontarlos



El objetivo es ayudar y acompañar al adolescente a través del movimiento corporal, para favorecer su proceso evolutivo, de una forma integradora e inclusiva

Intenta en lo posible entrar en contacto con el equipo multidisciplinar que rodea al adolescente para trabajar en coherencia y conexión con logopeda, psicología y educadores.



Se enfoca en la observación y medición de las habilidades motoras, emocionales y racionales, su objetivo es desarrollar habilidades sociales y empatía, unir cuerpo y psique, representar la fase de adolescencia, gestionar miedos y posibles modos de afrontarlos, (danza, movimiento, relajación, reparación, expresión, dramática, dibujo y representación escrita).





Evaluación psicomotriz del niño



El término evaluación del desarrollo psicomotor hace referencia a una herramienta empleada en niños desde su nacimiento hasta los 24 meses para supervisar la maduración del Sistema Nervioso Central, administrado por profesionales especializados

Los tópicos que se evalúan en esta prueba son: social, lenguaje, coordinación, motricidad, con los resultados se obtiene un coeficiente de desarrollo

Los retrasos en el desarrollo en el lactante pueden ser una señal de enfermedad, las pruebas pueden descubrir enfermedades o algunas lesiones cerebrales, si se detecta a tiempo es más probable influir sobre ellas de manera más efectiva, es un proceso de estimulación adecuada hacia el recién nacido tanto cuantitativa como cualitativa propicia el incremento y la diversificación de reflejos de orientación así como concentración visual y auditiva

El desarrollo de una evolución continua desde la descoordinación verbal de dar cuenta de lo que sucede, hasta la maduración de patrones de movimientos con una movilidad autónoma y la adquisición de esquemas mentales

La evaluación del desarrollo psicomotor engloba fundamentalmente cuatro tipos de acciones:

Vigilancia, pruebas de screening pueden detectar en forma rápida y sencilla las anomalías en el desarrollo del niño, evaluación del desarrollo



Evaluación del desarrollo del adolescente

Es el proceso que mide los cambios físicos, psicológicos y sociales que ocurren en ellos, incluyendo factores de riesgo y protección.

Evaluación integral de la salud: Verifica la evolución de los cambios físicos, psicológicos y sociales, identifica la presencia o ausencia de enfermedades prevalentes, evalúa los factores y conductas de riesgo, identifica los factores de protección.

Evaluación psicológica: Explora aspectos emocionales, cognitivos y sociales, utiliza instrumentos válidos se utiliza cuestionarios de autoinforme evalúa las características y los problemas de comportamiento

Evaluación de la identidad: Utiliza instrumentos como el AIDA para evaluar identidad normal y alterada.

Evaluación del desarrollo y comportamiento: Utiliza listas de verificación y cuestionarios para los padres, incluye preguntas sobre el lenguaje, el movimiento, el pensamiento, el comportamiento y las emociones.

Evaluación del desarrollo positivo: Se considera a la competencia, confianza, carácter, conexión y cuidado.



Bibliografía

- 1.- <https://www.nutriumpfg.com/antropometria-que-es-y-en-que-te-puede-ayudar/>
- 2.- <https://es.m.wikipedia.org/wiki/Antropometr%C3%ADa>
- 3.- https://es.m.wikipedia.org/wiki/Edad_%C3%B3sea
- 4.- <https://alamedakids.org/es/evaluacion-del-desarrollo-infantil-social#:~:text=El%20desarrollo%20de%20un%20ni%C3%B1o,en%20que%20deber%C3%ADa%20estar%20haci%C3%A9ndolo>
- 5.- <https://medlineplus.gov/spanish/pruebas-de-laboratorio/pruebas-de-evaluacion-del-desarrollo-y-el-comportamiento/>
- 6.- <https://www.topdoctors.mx/diccionario-medico/evaluacion-del-desarrollo-psicomotor/>
- 7.- <https://www.topdoctors.mx/diccionario-medico/evaluacion-del-desarrollo-psicomotor/>
- 8.- <https://www.topdoctors.mx/diccionario-medico/evaluacion-del-desarrollo-psicomotor/>
- 9.- <http://www.codajic.org/sites/default/files/sites/www.codajic.org/files/Evaluaci%C3%B3n%20integral%20adolescente.pdf>
- 10.- <https://www.psicomotricidad.com/beneficios-de-la-psicomotricidad-en-adolescentes#:~:text=Psicomotricidad%20y%20adolescencia,y%20posibles%20modos%20de%20afrontarlos>