



# UDS

Mi Universidad

## Cuadro Sinóptico

Nombre del Alumno: Nallely Trinidad Alegria Dodero.

Nombre del tema: Enfermedades gastrointestinales.

Parcial: 1

Nombre de la Materia: Patología del niño

Nombre del profesor: Cecilia de la Cruz Sánchez.

Nombre de la Licenciatura: Lic. Enfermería.

Cuatrimestre: 5to.

# Enfermedades gastrointestinales



## VIRUS

- El rotavirus es la principal causa de gastroenteritis en niños.
- El norovirus es común en niños en edad escolar.
- El astrovirus tiene síntomas similares a los de una infección leve por rotavirus.
- El adenovirus entérico causa vómitos leves de 1 a 2 días después del inicio de la diarrea.

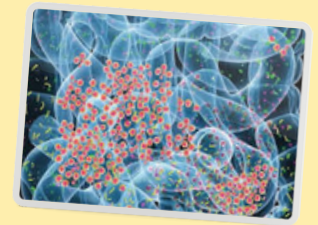

## BACTERIAS

\**Shigella* spp.  
Causa más frecuente de disentería en niños <5 años de países en desarrollo. Incuba 12–48 hrs. Fiebre alta, anorexia, náuseas, dolor abdominal y diarrea (acuosa y/o disintérica). Ocasionalmente puede asociarse a encefalopatía y convulsiones.

\**Salmonella* spp.  
Zoonosis. Causa frecuente de brotes de GEA asociada a alimentos. La variante *S. enteritidis* es la más frecuente. Alta frecuencia de resistencia a antibióticos. Incuba 6–72 hrs; luego comienzo agudo. Fiebre, dolor abdominal y diarrea (habitualmente acuosa y autolimitada).

\**Escherichia coli* diarreogénica  
En conjunto representan 15–30% de las GEA que requieren hospitalización. Actualmente se reconocen 6 patotipos: ECET, ECEP, ECEH, ECEA, ECEI, ECAD. La frecuencia de cada uno varía de acuerdo a la región. La mayoría de los patotipos se asocia a diarrea acuosa, que puede llegar a ser severa, asociada a vómitos. ECEH puede producir diarrea con sangre y eventualmente desencadenar síndrome hemolítico urémico.



## PARACITOS

*Cryptosporidium parvum*  
Zoonosis, transmisión por consumo de agua y alimentos contaminados. 3–20% de diarrea aguda en <5 años de países en desarrollo. Frecuente en inmunosuprimidos. Incuba 3–12 días; luego comienzo agudo de diarrea acuosa que puede ser profusa, fiebre, vómitos y dolor abdominal. Duración habitual de la diarrea 7–10 días, puede prolongarse hasta un mes. Diarrea crónica en inmunosuprimidos.



## ENFERMEDADES CRONICAS

Enfermedad inflamatoria intestinal (EII)

- Es una enfermedad crónica que incluye la enfermedad de Crohn (EC), la colitis ulcerosa (CU) y la colitis indeterminada.
- La EC afecta desde la boca hasta el ano y la CU solo afecta el colon.
- Los niños con EII pueden tener dificultades para obtener la nutrición que necesitan.



# Referencias

1. <https://www.kenhub.com/es/library/anatomia-es/enfermedades-gastrointestinales>

2.- <https://www.niddk.nih.gov/health-information/informacion-de-la-salud/enfermedad-estomacal>

3.-

<https://medlineplus.gov/spanish/ency/article/002237>.

4.- <https://pancan.org/es/el-pancreas/dieta-y-nutricion/enzimas-pancreaticas/>

5.-

[https://medlineplus.gov/spanish/ency/esp\\_imagepages/8832.htm#:~:text=El%20intestino%20grueso%20\(o%20colon,del%20recto%20y%20el%20ano.](https://medlineplus.gov/spanish/ency/esp_imagepages/8832.htm#:~:text=El%20intestino%20grueso%20(o%20colon,del%20recto%20y%20el%20ano.)