



Mi Universidad

supernota

Nombre del Alumno: María José López Surian

Nombre del tema: patología del sistema digestivo

Parcial: 5

Nombre de la Materia:

Nombre del profesor: Quevedo

Nombre de la Licenciatura: Lic. Enfermería

PATOLOGÍA DEL SISTEMA DIGESTIVO

ERGE
afección que se produce cuando el contenido del estómago regresa al esófago.



ENFERMEDAD POR REFLUJO GASTROESOFÁGICO (ERGE)



CAUSA

Sobrepeso u obesidad, Comer grandes cantidades de comida o comer tarde de noche, Comer ciertos alimentos, como alimentos grasos o frituras, Beber ciertas bebidas, como alcohol o café, Tomar determinados medicamentos, como aspirina, Fun

DISPEPSIA

sensación de malestar o dolor en la parte superior del abdomen.
¿Qué bacteria produce la dispepsia?
Una bacteria llamada *Helicobacter pylori*.
La *Helicobacter pylori* puede causar problemas estomacales.



¿Qué alimentos causan dispepsia?
-Chocolate, bollería. -Zumos de uva y cítricos. -Bebidas carbonatadas.



SÍNDROME DE INTESTINO IRRITABLE

El síndrome del intestino irritable (SII) es un trastorno que lleva a dolor en el abdomen y cambios en los movimientos intestinales.



Causas

Las razones por las que se presenta el SII no son claras. Se puede presentar después de una infección intestinal bacteriana o por parásitos (yardiasis)



PATOLOGÍA DEL SISTEMA DIGESTIVO

ENFERMEDADES DIARREICAS

La diarrea puede ser ocasionada por un virus o, a veces, comida contaminada. Los síntomas incluyen heces blandas y líquidas, y dolor de vientre.



¿Qué causan las enfermedades diarreas?

Infección: La diarrea es un síntoma de infecciones ocasionadas por muy diversos organismos bacterianos, virales y parásitos

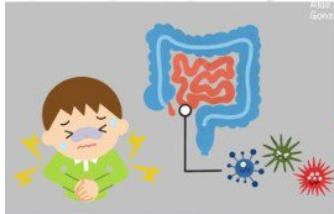

DIVERTÍCULOS

Afección caracterizada por la aparición de pequeños sacos inflamados en el tracto digestivo. Es común en las personas mayores de cuarenta años.



La causa de la diverticulosis es desconocida, pero puede estar relacionada con la dieta, el sedentarismo, la obesidad, el tabaquismo y el uso de ciertos fármacos.

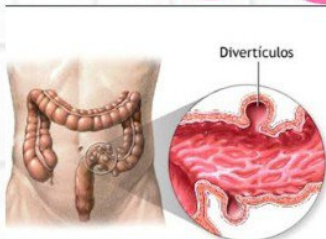

ENFERMEDAD HEMORROIDAL

Venas hinchadas y también inflamadas en el recto y el ano que provocan incomodidad y sangrado.

Generalmente, las hemorroides son ocasionadas por distensiones durante los movimientos intestinales, la obesidad o el embarazo.

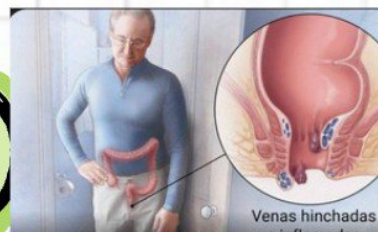

¿Qué causa las hemorroides?

Las hemorroides son causadas por un aumento de la presión en las venas del ano

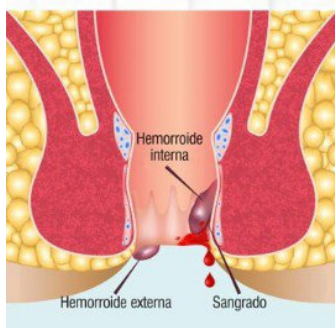

PATOLOGÍA DEL SISTEMA DIGESTIVO

CIRROSIS

Lesión hepática crónica ocasionada por una variedad de causas que lleva a la formación de cicatrices y la insuficiencia hepática. En un principio, los pacientes pueden experimentar fatiga, debilidad y pérdida de peso.



¿Qué causas produce la cirrosis?

La cirrosis generalmente resulta del daño hepático provocado por afecciones como la hepatitis B o C o el consumo crónico de alcohol.

COLECISTITIS

La colecistitis es la inflamación de la vesícula biliar. La vesícula biliar es un órgano pequeño con forma de pera que se encuentra en el lado derecho del vientre (abdomen), debajo del hígado. La vesícula biliar contiene un líquido digestivo (bilis), que se libera al intestino delgado.

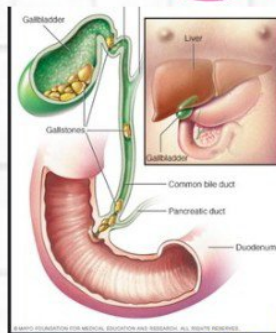
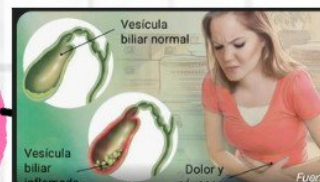

La colecistitis se produce cuando se inflama la vesícula biliar. La inflamación de la vesícula biliar puede estar causada por alguno de los siguientes factores:

Cálculos biliares, Tumor, Obstrucción del conducto biliar, Infección, Enfermedad grave.

PANCREATITIS

Inflamación del órgano ubicado detrás de la parte inferior del estómago (páncreas). La pancreatitis puede comenzar repentinamente y durar días, o puede ocurrir en el transcurso de varios años.

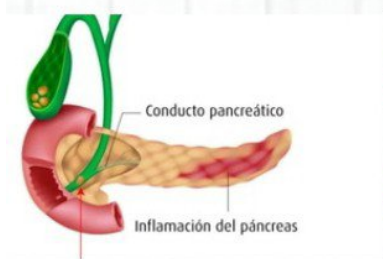

¿Qué te puede provocar una pancreatitis?

La causa más común es un consumo excesivo de alcohol. Otras causas pueden ser fibrosis quística y otras enfermedades heredadas, grandes cantidades de calcio o grasa en la sangre, algunos medicamentos y enfermedades autoinmunes.