



**Nombre de la alumna: Lorena del Carmen Gómez Zacarias**

**Asignatura: Fisiopatología 2**

**Actividad: Super Nota**

**Licenciatura: Lic. En enfermería**

**Nombre del docente: Dr. Jorge Luis Enrique Quevedo Rosales**

**Lugar: Pichucalco, Chiapas**

# Super Nota

## Patología del aparato digestivo



¿Sabías qué?

La fisiopatología del sistema digestivo estudia el funcionamiento del tubo digestivo, tanto en personas sanas como enfermas.

### ENFERMEDAD POR REFLUJO GASTROESOFÁGICO (ERGE)

Es una afección que ocurre cuando el ácido del estómago regresa al esófago.



Acidez estomacal



Ardor



Sabor agrio o amargo

Las causas pueden ser:

- El esfínter esofágico inferior (EEI) no se cierra correctamente
- Contacto prolongado del revestimiento del esófago con los jugos gástricos



### DISPEPSIA

También es conocida como indigestión, es un malestar estomacal que puede sentirse como dolor, ardor o calor en la parte superior del abdomen.



Sensación de plenitud o plenitud incómoda



Nauseas



Gases y abotagamiento



Eructos Hipo

- La dispepsia funcional es un tipo de dispepsia que se caracteriza por síntomas recurrentes de malestar estomacal sin una causa obvia.
- Es una afección constante, pero los síntomas no se manifiestan todo el tiempo.



### EL SÍNDROME DEL INTESTINO IRRITABLE (SII)

Es un trastorno gastrointestinal que provoca dolor abdominal y cambios en los hábitos intestinales



Dolor abdominal y calambres



Gases



Distensión



Cambios en los hábitos intestinales, como diarrea o estreñimiento

Causas

- No se conoce la causa exacta, pero puede estar asociado con un exceso de bacterias en los intestinos
- También puede aparecer después de un episodio grave de diarrea causada por bacterias o virus

### ENFERMEDADES DIARREICAS

Son un conjunto de trastornos que se caracterizan por heces sueltas o líquidas. Pueden ser agudas, persistentes o con sangre.



Diarrea acuosa aguda: Dura varios días o horas, como el cólera.



Diarrea con sangre aguda: También se conoce como diarrea disintérica o disenteria.



Diarrea persistente: Dura 14 días o más.

- Causas
- Contaminación de agua o alimentos.
  - Viral.
  - Parasitaria.
  - Medicamentos.
  - Intolerancia a ciertos alimentos.
  - Enfermedades del estómago, el intestino delgado o el colon.
  - Problemas del funcionamiento del colon.

NURSE

# Super Nota

## Patología del aparato digestivo

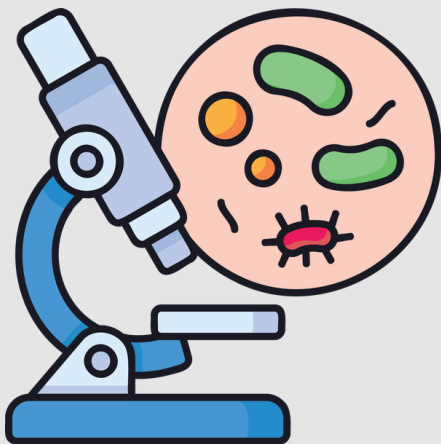

### DIVERTÍCULOS

Son pequeñas bolsas que sobresalen de la pared del colon

- La mayoría de las personas con diverticulosis no tienen síntomas.
- Es más común en personas mayores de 50 años.
- La diverticulosis no es una enfermedad.



#### La diverticulitis

- Puede causar dolor intenso, fiebre, náuseas y cambios en los hábitos de defecación.
- La diverticulitis leve se puede tratar con reposo, cambios en la alimentación y antibióticos.
- La diverticulitis grave puede requerir tratamiento en el hospital con antibióticos.
- En casos graves o recurrentes, se puede necesitar cirugía.



### ENFERMEDAD HEMORROIDAL

Es una afección que se produce cuando las venas del ano y el recto se inflaman.



Sangrado, especialmente durante las deposiciones



Comezón  
Dolor



Prolapso hemorroidal, cuando las hemorroides aumentan de tamaño y se salen del ano



Trombosis hemorroidal, cuando se forma un coágulo de sangre en las hemorroides



#### Causas:

- Esfuerzo durante las deposiciones
- Estreñimiento
- Sentarse por periodos prolongados
- Embarazo y parto
- Ciertas enfermedades, como la cirrosis
- Malos hábitos alimenticios
- Sedentarismo
- Sobrepeso

### CIRROSIS

Es una enfermedad hepática que se caracteriza por la cicatrización del hígado, lo que impide que este funcione correctamente

- Síntomas:
- Hinchazón del abdomen o las piernas
- Venas dilatadas en el esófago y el estómago
- Ictericia
- Picazón fuerte
- Piedras en la vesícula
- Pérdida de energía
- Poco apetito y pérdida de peso
- Náuseas
- Dolor estomacal



NURSE

### COLECISTITIS

Es una inflamación de la vesícula biliar, que puede ser aguda o crónica. La causa principal es la presencia de cálculos biliares que obstruyen el drenaje de la vesícula.



Dolor Abdominal



Fiatulencias



Náuseas y vómitos



Pesadez



Fiebre



Ictericia

### PANCREATITIS

Es una inflamación del páncreas que puede ser aguda o crónica

#### Síntomas:

- Dolor en la parte superior del abdomen que puede extenderse a la espalda
- Náuseas y vómito
- Fiebre o escalofríos
- Pulso rápido
- Dificultad para respirar
- Color amarillento en la piel o en el blanco de los ojos, conocido como ictericia
- Heces color arcilla
- Hinchazón y hienura
- Hipo



## Bibliografía

- Angosto y Antonio L. Doadrio Villarejo, M. C. (s/f). FISIOLOGÍA DEL APARATO DIGESTIVO. Core.ac.uk. Recuperado el 13 de febrero de 2025, de <https://core.ac.uk/download/pdf/230316929.pdf>
- de la dispepsia fun-, L. M. F., de una patología multi-factorial., C. del 40% de L. P. C. D. F. P. C. A. no E. C. E. y. H. en D. se C. Q. se T., El vaciamiento gástrico, L. P. M. I. S.-L. un S. de A. M. y. S.-L. del T. G. S. L. M. F. I. en la D. F. I. el R. en, De la acomodación gástrica a la comida, D., La distensión gástrica, 3-5 Hipersensibilidad a., Lípidos y a los ácidos, S. D. A. a. L., antroduodeno-yeyunal y ritmo eléctrico gástrico alterados, M., Del vaciado gástrico, el 25-45% de L. P. P.-S. un E., La desregulación autonómica, el 40% T. A. la A. G. y. la H.-L. V. se P. en A. de un T. de L. P. 11-13 T. se H. S. O. M. I. en su P. Q. I., Genéticos, C. P., & al estrés., I. D. P. y. F. P. C. la R. G. (s/f). Dr. Juan Carlos Leyton. Actagastro.org. Recuperado el 13 de febrero de 2025, de <https://www.actagastro.org/numeros-anteriores/2014/Vol-44-S2/Vol44S2-PDF06.pdf>
- Valenzuela, G. (s/f). Fisiopatología del Aparato Digestivo. SlideShare. Recuperado el 14 de febrero de 2025, de <https://es.slideshare.net/slideshow/fisiopatologia-del-aparato-digestivo/2619152>