

**ALUMNA: EDITH MARCELA  
BARJAU CASTELLANOS**

**MATERIA: FISIOPATOLOGIA**

**DOCENTE: DR. JORGE LUIS ENRIQUE  
QUEVEDO ROSALES**

**CUATRIMESTRE: 5to**

**SEDE: PICHUCALCO, CHIAPAS**



**SUPER NOTA**  
**PATOLOGIAS DEL**  
**SISTEMA DIGESTIVO**

# SISTEMA DIGESTIVO

## ERGE

La enfermedad por reflujo gastroesofágico (ERGE) es una afección que ocurre cuando el ácido del estómago regresa al esófago. Esto puede causar síntomas como acidez, regurgitación, tos seca, problemas para tragar, o síntomas de asma.



Algunas de las patologías:

## DISPEPSIA

La dispepsia, también conocida como indigestión, es un conjunto de síntomas que afectan la parte superior del abdomen y están relacionados con el proceso digestivo. Se caracteriza por molestias como dolor abdominal, hinchazón, sensación de saciedad temprana, ardor y náuseas.



## SINDROME DE INTESTINO IRRITABLE

El síndrome de intestino irritable (SII) es un trastorno gastrointestinal que se caracteriza por dolor abdominal y cambios en los hábitos intestinales. Los síntomas pueden variar de leves a graves y no siempre son constantes.



## ENFERMEDADES DIARREICAS

Las enfermedades diarreicas son una de las mayores causas de mortalidad y morbilidad en la niñez en el mundo, y por lo general son consecuencia de la exposición a alimentos o agua contaminados.

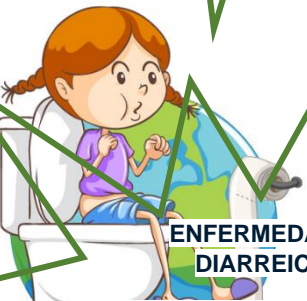

## DIVERTICULOS

Los divertículos son pequeñas bolsas o sacos abultados que se forman en la pared interna del intestino.

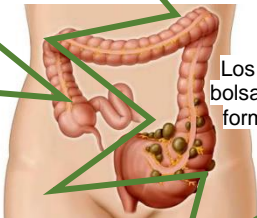

## ENFERMEDAD HEMORROIDAL

La enfermedad hemorroidal es una condición en la que las venas del ano y el recto inferior se inflaman o hinchan. También se conocen como almorranas.

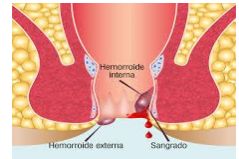

## CIRROSIS

La cirrosis es la formación grave de cicatrices en el hígado.

Existen varios tipos de enfermedades y afecciones hepáticas que pueden causar esta afección grave, como la hepatitis o el alcoholismo crónico.



## COLECISTITIS

La colecistitis es una inflamación de la vesícula biliar que puede ser aguda o crónica. La causa principal es la presencia de cálculos biliares que bloquean el drenaje de la vesícula.

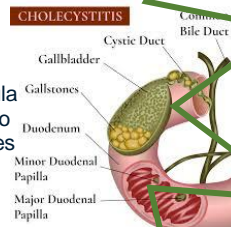

## PANCREATITIS

La pancreatitis es una inflamación del páncreas, una glándula que produce jugos digestivos e insulina. Puede ser aguda o crónica, y ambas formas pueden ser graves.

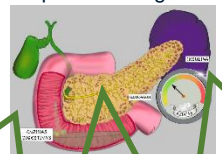

*BIBLIOGRAFIA*

<https://www.cun.es/diccionario-medico/terminos/dispepsia>

<https://medlineplus.gov/spanish/ency/article/000246.htm>

<https://www.who.int/es/news-room/fact-sheets/detail/diarrhoeal-disease>

<https://medlineplus.gov/spanish/ency/article/000257.htm>

<https://www.mayoclinic.org/es/diseases-conditions/cirrhosis/symptoms-causes/syc-20351487>