



# **UNIVERSIDAD DEL SURESTE**

**LICENCIATURA EN ENFERMERÍA**

**ASIGNATURA:**

**FISIOPATOLOGÍA II.**

**ACTIVIDAD:**

**SUPER NOTA: PATOLOGÍA DEL TUBO DIGESTIVO.**

**DOCENTE:**

**DR. JORGE LUIS ENRIQUE QUEVEDO ROSALES.**

**ALUMNA:**

**VERONICA SÁNCHEZ DE LA CRUZ.**

**CUATRIMESTRE:**

**5º CUATRIMESTRE.**

**GRUPO:**

**“B”**

# PATOLOGÍAS DEL TUBO DIGESTIVO.



## “ERGE”

(Enfermedad por reflujo gastro esofágico).

Enfermedad crónica que ocurre cuando el ácido estomacal a la bilis asciende por el esófago, lo que irrita su revestimiento.

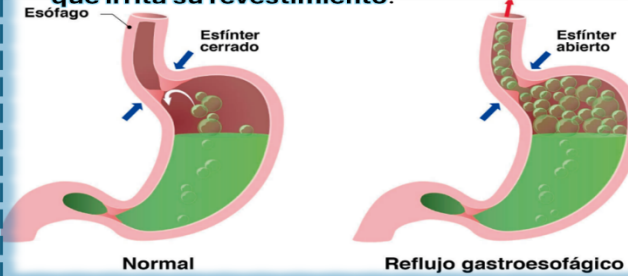

Manifestaciones clínicas.		Manifestaciones Extraesofágicas.
Pirosis		Tos
Regurgitación		Erosiones dentales
Disfagia		Asma
Sabor agrio		Ronquera o cambios en la voz
Diagnóstico	Tratamiento	Complicaciones
Endoscopia.	Antiácidos.	Esofagitis.
Manometría.	Cambios de estilo de vida.	Estenosis.
Esofagograma con trago de bario.	Inhibidor de bomba de protones.	Hemorragia.
Monitoreo del PH esofágico.	Procinéticos.	Esófago de Barrett.
Biopsia.		Cáncer.

## DISPEPSIA

Síndrome caracterizado por dolor en la región epigástrica que se presenta por al menos 4 semanas.



Síntomas.	Factores de riesgo.	Diagnóstico.	Tratamiento.	Complicaciones.
Dolor “urente” en región epigástrica que se irradia a hacia la espalda.	Consumo de AINES.	Clínico. Endoscopia.	Cambios de estilo de vida.	Gastritis.
	Tabaco.		IBP, procinéticos.	Úlcera gástricas.
	Alcohol, café.		Antiácidos.	

## Síndrome de intestino irritable.

Trastorno frecuente que afecta el estómago y los intestinos.



Síntomas.	Desencadenantes.	Factores de riesgo.	Diagnóstico.	Tratamiento.	Complicaciones.
Inflamación abdominal.	Alimentos.	Edad.	Colonoscopia.	Suplementos de fibra.	Mala calidad de vida.
Dolor abdominal.	Estrés.	Sexo.	Endoscopia superior.	Analgésicos.	Trastornos del estado de ánimo.
Estreñimiento, diarrea.		Antecedentes familiares.	Pruebas de intolerancia a la lactosa.	Laxantes.	
Gases, flatulencia.		Ansiedad, depresión.	Análisis de heces.	Medicamentos antidiarreicos.	

# Enfermedades diarreicas.



Consiste en la expulsión de tres o más deposiciones líquidas, con o sin sangre, en 24 horas, que adopten la forma del recipiente que las contiene.



Causas.	Cuadro clínico.	Diagnóstico.	BACTERIAS			VIRUS			PARÁSITOS		
			Tratamiento.	Complicaciones.	Prevención.	Tratamiento.	Complicaciones.	Prevención.	Tratamiento.	Complicaciones.	Prevención.
Mala manipulación y contaminación de los alimentos.	Fiebre.	Anamnesis y examen clínico.	Rehidratación.	Deshidratación severa.	Buen lavado de manos.						
Bacterias, parásitos, virus.	Dolor estomacal y/o cabeza.	Coprocultivo si se sospecha bacterias.	Modificaciones en la dieta.	Muerte.	Lavar los alimentos.						
Intolerancia a la lactosa.	Náuseas y vómito.	Coproparasitoscó pico para ver si es de origen parasitario.	Antidiarreicos.		Fomentar la higiene personal.						
Diarrea crónica por causas metabólicas.	Pérdida del apetito.	Endoscopia si se sospecha de enfermedad inflamatoria intestinal.	Antiflamatorios.		Utilizar agua segura.						
Deficiente lavado de mano.	Evacuaciones frecuentes.		Antibiótico si es de origen bacteriano.		Higiene ambiental.						

# Divertículos.

La diverticulosis es la presencia de uno o más de un saco de pequeño tamaño en forma de globo (**divertículo**), por lo general en el intestino grueso (**colón**).

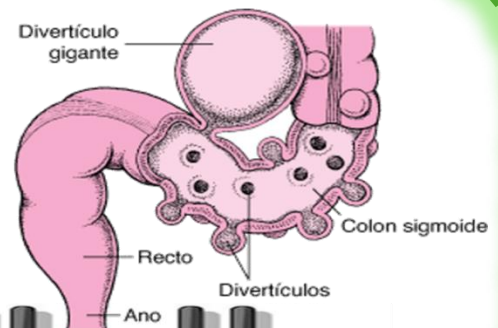

Causas	Síntomas	Diagnóstico	Tratamiento	Complicaciones
Dieta.	No tiene síntomas pero sin embargo se puede sufrir <b>retortijones</b> dolorosos inexplicables.	Colonoscopia o tomografía computarizada (TC).	Cambios en la dieta para las personas que presentan síntomas.	Diverticulitis.
Sedentarismo.			Tratamiento de la hemorragia.	Hemorragia gastrointestinal.
Obesidad.				
Tabaquismo.				
Ciertos fármacos.	Estreñimiento.			

# Enfermedad hemorroidal.

Las hemorroides son estructuras vasculares especializadas que se dilatan y como consecuencia se inflaman.

Se clasifica en:

Enfermedad hemorroidal interna.

Enfermedad hemorroidal externa.

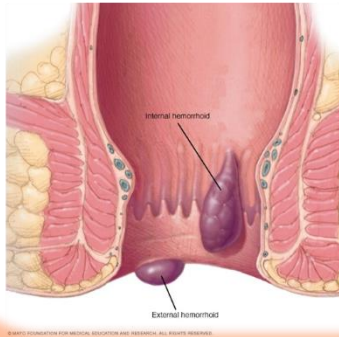

Causas	Síntomas	Prevención
Esfuerzo desmedido.	Sensación de cuerpo extraño en el ano.	Bajar de peso.
Estreñimiento y dificultad para la evacuación.	Humedad anal.	Hacer ejercicios con el fin de mejorar la circulación general.
Permanecer sentado por periodos prolongados de tiempo.	Sangrado al evacuar.	Mejorar los hábitos dietéticos.
Ciertas enfermedades, como la cirrosis hepática.	Dolor anal.	Evitar senderismo. No estar largas horas sentado o de pie. Evitar estar sentado por mucho tiempo a la hora de ir a evacuar.

# Cirrosis.

¿Qué es la cirrosis?

Es la formación grave de cicatrices en el hígado.



Síntomas	Causas	Factores de riesgo	Complicaciones
Cansancio.	Consumo excesivo de alcohol a largo plazo.	Consumir demasiado alcohol.	Presión arterial alta en las venas que suministran el hígado.
Sangrado y formación de hematomas con facilidad.	Hepatitis viral en curso (hepatitis B, C y D9).	Tener sobrepeso.	Hinchazón en las piernas y el abdomen.
Pérdida de apetito.	Enfermedad por hígado graso.	Padecer hepatitis viral.	Agrandamiento del tamaño del bazo.
Náuseas.	Hemocromatosis.		Sangrado.
Ictericia, etc.	Enfermedad de Wilson, etc.		Infecciones, etc.

# Colecistitis.

¿Qué es la colecistitis?

Es la inflamación de la vesícula biliar.

Síntomas	Causas	Factores de riesgos	Complicaciones	Prevención
Dolores intensos en la zona superior derecha o central del abdomen.	Cálculos biliares.	Tener cálculos biliares es el principal factor de riesgo de padecer colecistitis.	Infección dentro de la vesícula.	Baja de peso gradualmente.
Dolor que se extiende al hombro derecho o la espalda.	Obstrucción del conducto biliar.		Muerte del tejido de la vesícula.	Mantén un peso saludable.
Sensibilidad en el abdomen.	Tumor.		Desagarro de la vesícula.	Elige dieta saludable.
Náuseas.	Infección.			
Vómitos y fiebre.	Enfermedad grave.			



# Pancreatitis.

¿Qué es la pancreatitis?

Es la inflamación del páncreas.

Síntomas	Causas	Factores de riesgo	Complicaciones
Dolor en la parte superior del abdomen.	Obstrucción del conducto biliar causada por cálculos biliares.	Consumo excesivo de alcohol.	Insuficiencia renal.
Dolor en la parte superior del abdomen que se extiende hacia la espalda.	Consumo excesivo de alcohol.	Hábito de fumar.	Problemas respiratorios.
Sensibilidad al tocar el abdomen.	El uso de ciertos medicamentos.	Obesidad.	Infección.
Fiebre, pulso acelerado.	Consumo excesivo de alcohol.	Diabetes.	Malnutrición.
Malestar estomacal, vómitos.	Niveles altos de triglicéridos en la sangre.	Antecedentes familiares de pancreatitis.	Diabetes, etc.

CALCULOS BILIARES COMO CAUSA DE PANCREATITIS AGUDA

OBSTRUCCION DE CONDUCTO PANCREATICO POR CALCULO BILIAR

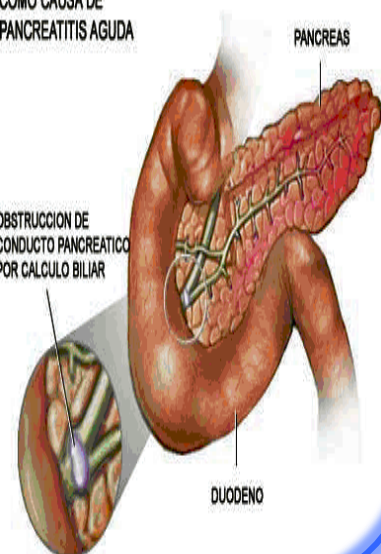

## Bibliografía

- facebook*. (s.f.). Recuperado el 14 de 02 de 2025, de facebook:  
[https://www.facebook.com/photo.php?fbid=500211635449221&id=100063811671655&set=a.492284402908611&locale=tL\\_PH](https://www.facebook.com/photo.php?fbid=500211635449221&id=100063811671655&set=a.492284402908611&locale=tL_PH)
- gobierno de méxico, instituto mexicano del seguro social*. (s.f.). Recuperado el 14 de 02 de 2025, de gobierno de méxico, instituto mexicano del seguro social.:  
<https://www.gob.mx/imss/articulos/hemorroides-que-son-como-tratar-cuales-son-sus-causas>
- hospital regional*. (s.f.). Recuperado el 14 de 02 de 2025, de hospital regional:  
<https://hdemarini.gob.pe/%F0%9F%9F%A2%F0%9F%94%B5-enfermedades-diarreicas-agudas/>
- manual msd*. (s.f.). Recuperado el 14 de 02 de 2025, de manual msd:  
<https://www.msdmanuals.com/es/hogar/trastornos-gastrointestinales/enfermedad-diverticular/diverticulosis-del-intestino-grueso>
- manual msd*. (s.f.). Recuperado el 14 de 02 de 2025, de manual msd:  
[https://www.msdmanuals.com/es/professional/trastornos-gastrointestinales/s%C3%ADntomas-de-los-trastornos-gastrointestinales/dispepsia#Evaluaci%C3%B3n\\_v887767\\_es](https://www.msdmanuals.com/es/professional/trastornos-gastrointestinales/s%C3%ADntomas-de-los-trastornos-gastrointestinales/dispepsia#Evaluaci%C3%B3n_v887767_es)
- mayo clinic*. (s.f.). Recuperado el 14 de 02 de 2025, de mayo clinic:  
<https://www.mayoclinic.org/es/diseases-conditions/cirrhosis/symptoms-causes/syc-20351487>
- mayo clinic*. (s.f.). Recuperado el 14 de 02 de 2025, de mayo clinic:  
<https://www.mayoclinic.org/es/diseases-conditions/cholecystitis/symptoms-causes/syc-20364867>
- mayo clinic*. (s.f.). Recuperado el 14 de 02 de 2025, de mayo clinic:  
<https://www.mayoclinic.org/es/diseases-conditions/irritable-bowel-syndrome/symptoms-causes/syc-20360016>
- mayo clinic*. (s.f.). Recuperado el 14 de 02 de 2025, de mayo clinic:  
<https://www.mayoclinic.org/es/diseases-conditions/gerd/symptoms-causes/syc-20361940>
- mayo clinic*. (s.f.). Recuperado el 14 de 02 de 2025, de mayo clinic:  
<https://www.mayoclinic.org/es/diseases-conditions/pancreatitis/symptoms-causes/syc-20360227>

