



# UDS

Mi Universidad

## Super Nota

*Nombre del Alumno: Yari Yaneth Nuñez López*

*Nombre del tema: Patologías Del Tubo*

*Digestivo*

*Parcial: 1er*

*Nombre de la Materia: fisiopatología II*

*Nombre del profesor: Jorge Luis Enrique Quevedo Rosales*

*Nombre de la Licenciatura: Enfermería*

*Cuatrimestre: quinto*

# Patología Del Sistema Digestivo

## 1 ERGE

La enfermedad por reflujo gastroesofágico (ERGE) es una afección más grave y duradera en la que, con el tiempo, el reflujo gastroesofágico causa síntomas repetidos o complicaciones.

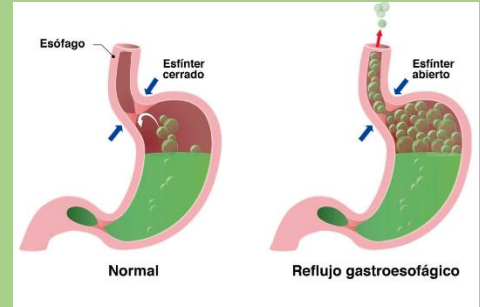
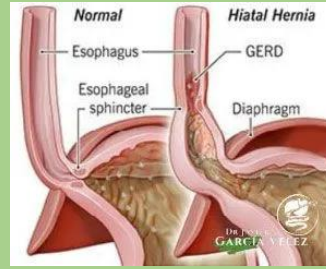

## 2 DISPEPSIA

La dispepsia funcional es habitual. Es una afección constante, pero los síntomas no se manifiestan todo el tiempo. Los síntomas se parecen a los de una úlcera. Pueden incluir dolor o molestia en la parte superior del abdomen, hinchazón, eructos y náuseas.

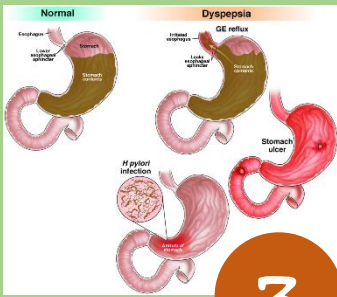

## 3 SÍNDROME DE INTESTINO IRRITABLE

El síndrome del intestino irritable (SII) es un trastorno que lleva a dolor en el abdomen y cambios en los movimientos intestinales.



## 4 ENFERMEDADES DIARREICAS

Las enfermedades diarreicas son infecciones del tracto digestivo ocasionadas por bacterias, virus o parásitos, cuyo principal síntoma es la diarrea. Esto es, la deposición 3 o más veces al día de heces sueltas o líquidas.

Aldo J González

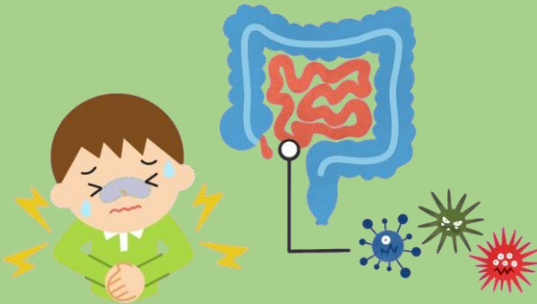

# 5

## ENFERMEDADES DIARREICAS

Los divertículos son pequeñas bolsas o sacos abultados que se forman en la pared interna del intestino. La diverticulitis ocurre cuando estas bolsas se inflaman o infectan. La mayoría de las veces, estas se encuentran en la parte inferior del intestino grueso (colon).

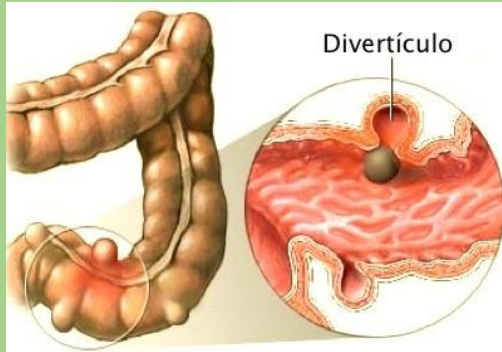

# 6

## ENFERMEDAD HEMORROIDAL

Las hemorroides son dilataciones de los plexos hemorroidales superior e inferior. Están localizadas en los últimos centímetros del recto, en el conducto anal y en el recto. Forman parte de la anatomía normal de la región y cuando sufren alteraciones y producen síntomas se establece la enfermedad.

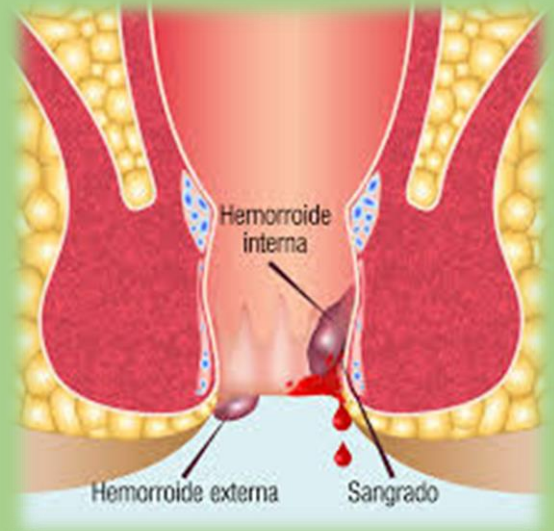

# 7

## CIRROSIS

La cirrosis es la formación grave de cicatrices en el hígado. Existen varios tipos de enfermedades y afecciones hepáticas que pueden causar esta afección grave, como la hepatitis o el alcoholismo crónico.

Hígado Saludable

Cirrosis

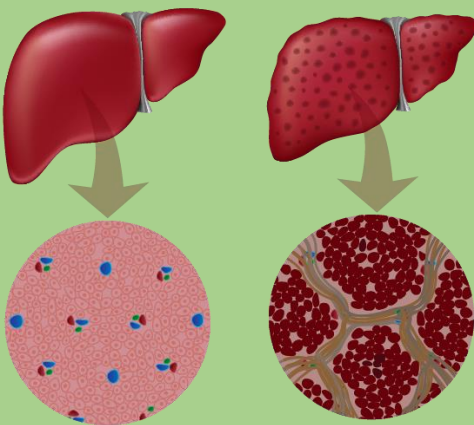

# 8

## COLECISTITIS

La colecistitis es la inflamación de la vesícula biliar. La vesícula biliar es un órgano pequeño con forma de pera que se encuentra en el lado derecho del vientre (abdomen), debajo del hígado. La vesícula biliar contiene un líquido digestivo (bilis), que se libera al intestino delgado.

La presencia de cálculos biliares que bloquean la vía de salida de la vesícula biliar causa colecistitis. El resultado es una acumulación de bilis que puede producir inflamación.

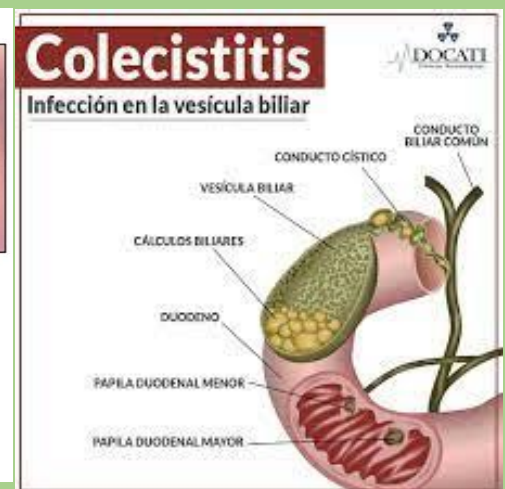
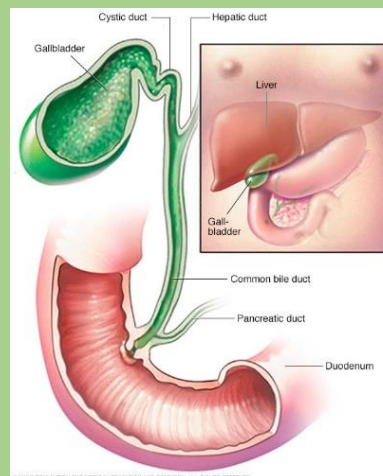

# 8

## PANCREATITIS

La pancreatitis es la inflamación del páncreas. La inflamación es una actividad del sistema inmunitario que puede causar hinchazón, dolor y cambios en el funcionamiento de un órgano o de los tejidos.

El páncreas es una glándula larga y plana que se encuentra detrás del estómago. El páncreas ayuda al cuerpo a digerir los alimentos y regula los niveles de la glucosa en la sangre

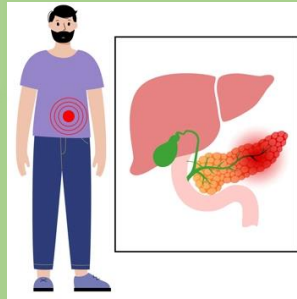
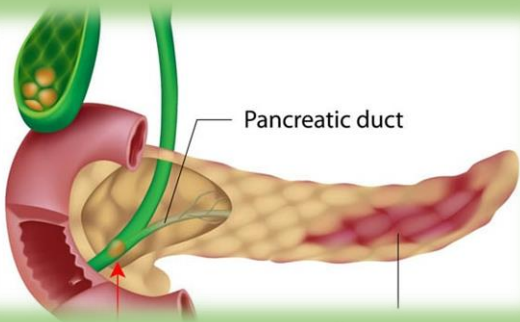

## Referencias bibliográficas

- Kumar, V., Abbas, A. K., Aster, J. C. (2020). *Robbins y Cotran Patología estructural y funcional*. 10ª edición. Elsevier.
- Guyton, A. C., & Hall, J. E. (2021). *Tratado de fisiología médica*. 14ª edición. Elsevier.
- Fauci, A. S., et al. (2018). *Harrison Principios de Medicina Interna*. 20ª edición. McGraw Hill