

SÚPER NOTA

HOJA DE CÁLCULO



MATERIA: COMPUTACIÓN II

**JUAN CARLOS DE LEÓN
MORALES**

UDS

¿QUÉ ES?

Una hoja de cálculo es un software o programa que sirve, entre otras cosas, para crear y manipular tablas de datos, gráficos y bases de datos.

La hoja de cálculo permite automatizar y agilizar cualquier tarea que requiera procesar datos y realizar cálculos matemáticos.

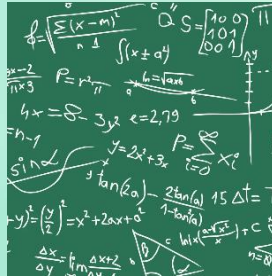
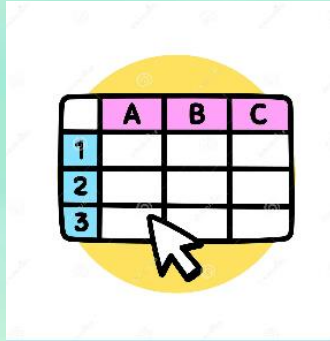

¿CUÁNDO SE DESARROLLÓ?

La primera hoja electrónica de datos se creó en 1972, aprovechando algoritmos ya patentados un par de años antes por Pardo y Landau.

Dan Bricklin, estudiante de la Escuela de Negocios de Harvard, junto con su colega Bob Frankston, creó la primera hoja de cálculo electrónica llamada "VisiCalc" (abreviatura de "Visible Calculator"). VisiCalc se desarrolló para la plataforma Apple II y se lanzó en 1979.



ITEM	NO.	UNIT	COST
MUCK	4	12	55
DUCK	1	40	10
TOP	2	40	124
TONER	1	124	80
EYE	1	124	10
SNUFF	1	124	10
SUBTOTAL			1315
9.75% TAX			128
TOTAL			14438.16

SUS ELEMENTOS

- Barra de título:** contiene el nombre del documento sobre el que se está trabajando.
- Cinta de opciones:** todas las opciones del programa organizadas en pestañas.
- Barra de fórmulas:** muestra el contenido de la celda activa.
- Cuadro de nombre:** muestra el nombre de la celda.
- Filas o renglones:** son etiquetados con números.
- Columnas:** son etiquetadas con letras mayúsculas.
- Celda:** intersección de una columna con una fila.
- Barra de etiquetas:** permite movernos por distintas hojas del libro de trabajo.
- Barra de desplazamiento:** permiten movernos a lo largo y ancho de la hoja.
- Barra de acceso rápido:** contiene las operaciones más habituales de Excel.

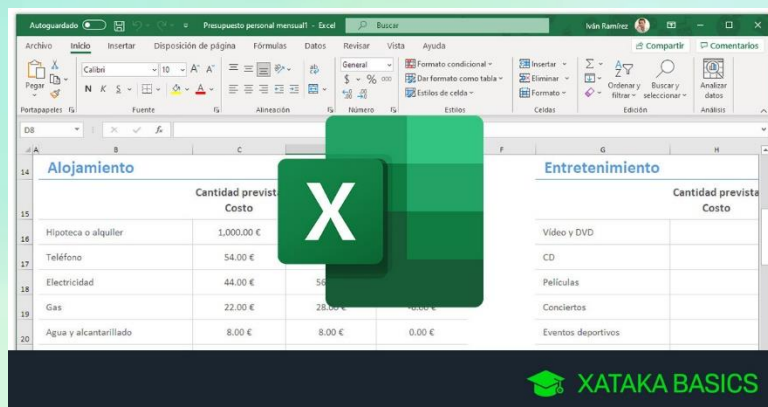

Bibliografía

EUROINNOVA . (17 de ABRIL de 2023). *EUROINNOVA*. Obtenido de EUROINNOVA:

<https://www.euroinnova.com/blog/latam/historia-hoja-calculo>

INFORMACION, D. G. (17 de ABRIL de 2023). *RETOSTIC* . Obtenido de RETOSTIC :

<https://retos.educatic.unam.mx/mod/page/view.php?id=11>

SLIDESHARE. (31 de OCTUBRE de 2023). *SLIDESHARE*. Obtenido de SLIDESHARE:

<https://es.slideshare.net/slideshow/elementos-de-la-hoja-de-clculoppsx/263656886#4>