Asignatura: seminario de tesis

Docente: María Antonieta López León

Alumna: Ximena Morales Guillén

Unidad: 1 Cuatrimestre: 8

Licenciatura: Psicología

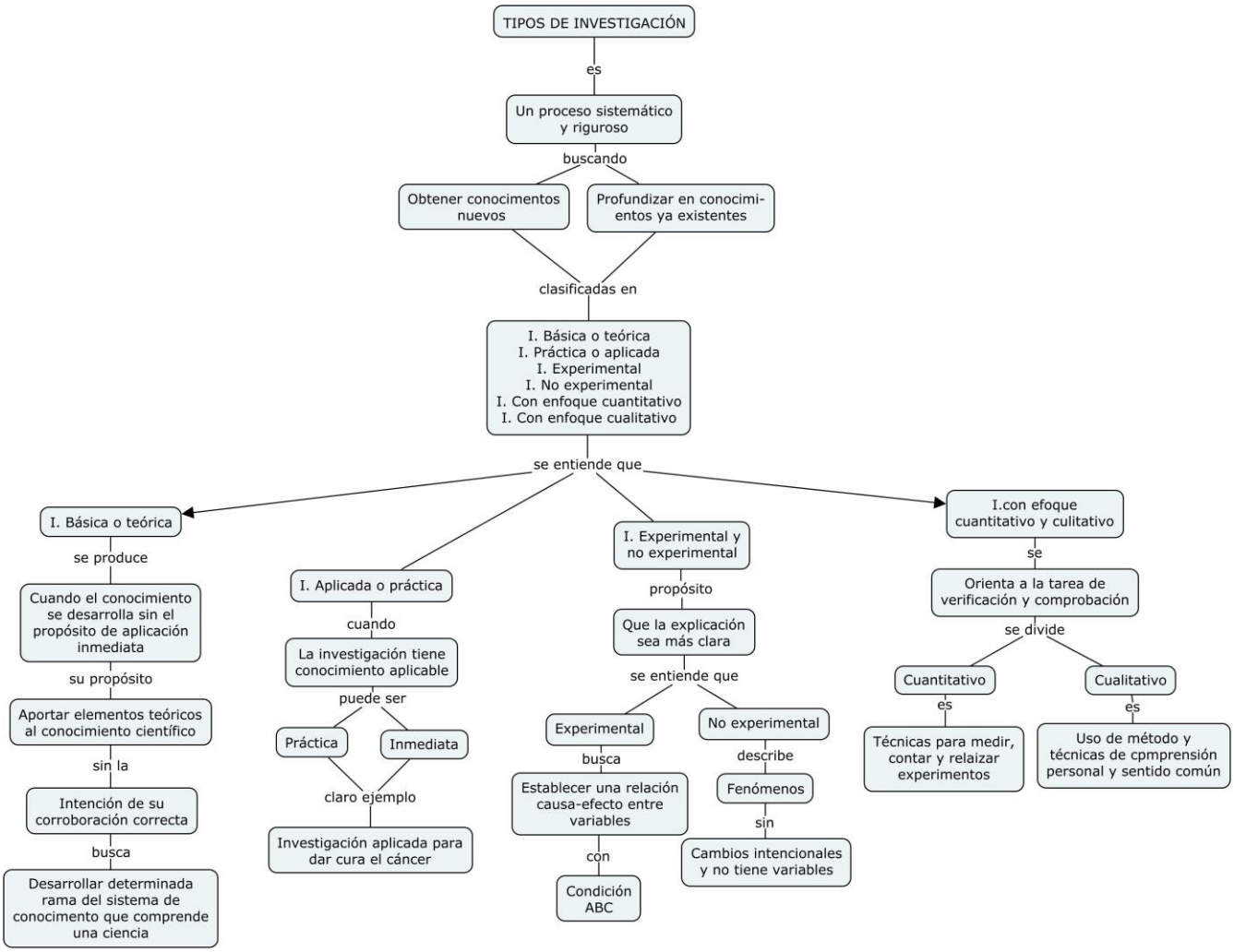
TIPOS DE INVESTIGACIÓN
es
Un proceso sistemático y riguroso
buscando
Obtener conocimentos nuevos
Profundizar en conocimi-entos ya existentes
clasificadas en
I. Básica o teórica
I. Práctica o aplicada
I. Experimental
I. No experimental
I. Con enfoque cuantitativo
I. Con enfoque cualitativo
se entiende que
I. Básica o teórica
se produce
Cuando el conocimiento se desarrolla sin el propósito de aplicación inmediata
su propósito
Aportar elementos teóricos al conocimiento científico
sin la
Intención de su corroboración correcta
busca
Desarrollar determinada rama del sistema de conocimento que comprende una ciencia
I. Aplicada o práctica
cuando
La investigación tiene conocimiento aplicable
puede ser
Práctica
Inmediata
claro ejemplo
Investigación aplicada para dar cura el cáncer
I. Experimental y no experimental
propósito
Que la explicación sea más clara
se entiende que
Experimental
busca
Establecer una relación causa-efecto entre variables
con
Condición ABC
No experimental
describe
Fenómenos
sin
Cambios intencionales y no tiene variables
I.con efoque cuantitativo y culitativo
se
Orienta a la tarea de verificación y comprobación
se divide
Cuantitativo
es
Técnicas para medir, contar y relaizar experimentos
Cualitativo
es
Uso de método y técnicas de cpmprensión personal y sentido común