

Mi Universidad

SÚPER NOTA

Nombre del Alumno: Leslie Floese Velasco Abarca

Nombre del tema: Hembrismo, misandria y machismo

Parcial: I

Nombre de la Materia: Sexualidad y Género

Nombre del profesor: Óscar Carreri Romero

Nombre de la Licenciatura: Psicología

Cuatrimestre: VIII



HEMBRISMO, MISANDRIA Y MACHISMO

DEFINICIÓN DE CONCEPTOS

WOMEN'S RIGHTS



HEMBRISMO

Ideología que promueve la superioridad de las mujeres sobre los hombres, frecuentemente vista como una postura contraria al machismo. Aunque el término es polémico, se usa para describir actitudes que perpetúan desigualdades a favor de las mujeres.

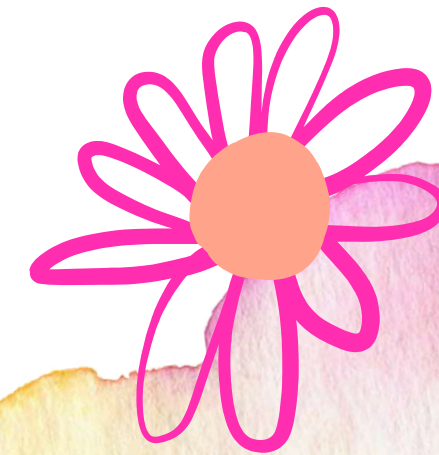
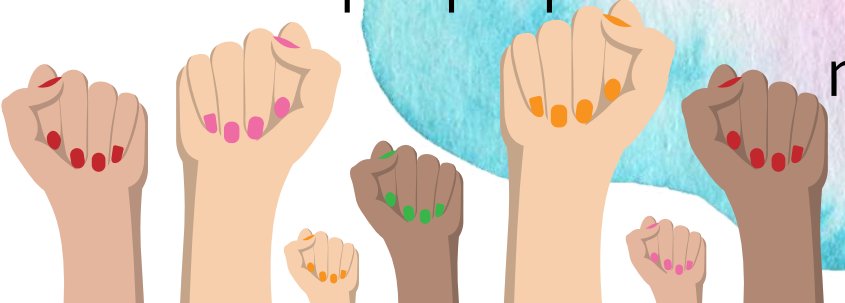

MISANDRIA

Aversión, desprecio u odio hacia los hombres como género, derivada de estereotipos negativos o experiencias negativas generalizadas.





CARACTERÍSTICAS GENERALES DE LA MISANDRIA



1

Actitudes de odio, desprecio o rechazo hacia los hombres por el hecho de serlo.



Generaliza comportamientos negativos, asociándolos exclusivamente al género masculino.



3

Es un fenómeno menos extendido que el machismo, pero igualmente dañino.



4

Suele manifestarse en discursos o acciones que buscan menospreciar o excluir a los hombres.

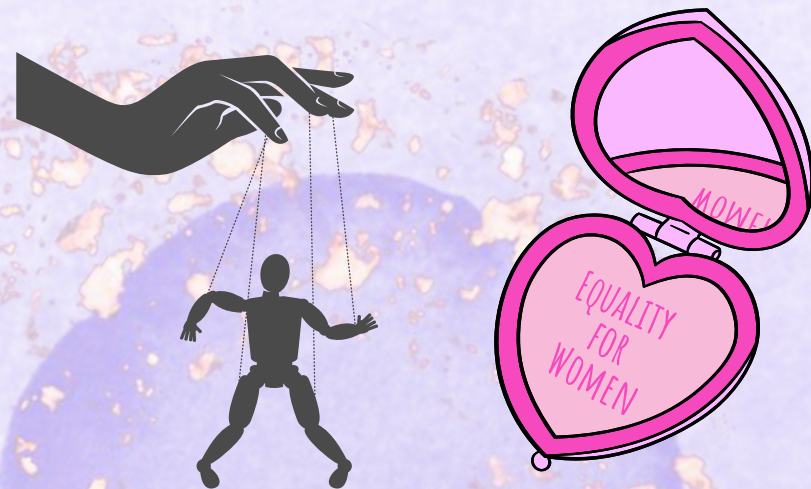

CARACTERÍSTICAS GENERALES DEL HEMBRISMO



1

Justifica actitudes de desigualdad hacia los hombres.



2

Puede manifestarse como un sentimiento de revancha hacia las desigualdades históricas



3

Se presenta como una respuesta extrema al machismo o a las injusticias de género.



4

Promueve la idea de que las mujeres son superiores en capacidades o derechos.

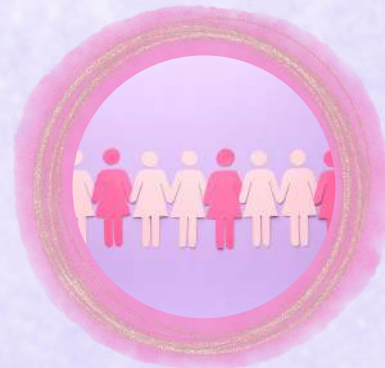
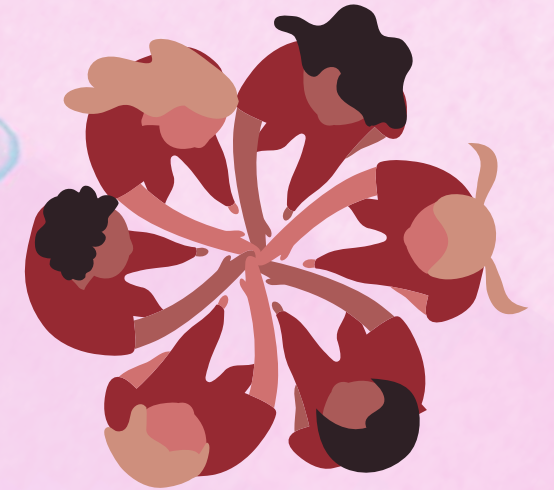

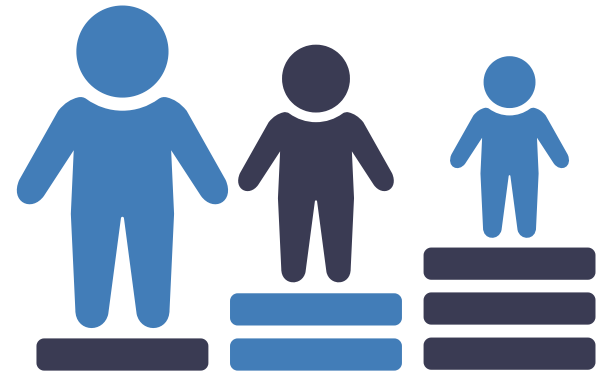

¿A QUIÉNES AFECTA?



Hombres

Son los principales afectados al ser el blanco de desprecios o generalizaciones que los deshumanizan.



Mujeres

Esta postura perpetúa conflictos entre géneros y limita los esfuerzos hacia una igualdad auténtica.



Sociedad en general

Refuerza una división entre géneros, dificultando la construcción de relaciones basadas en equidad y respeto.

FORMAS DE EXPRESIÓN EN LA SOCIEDAD (MISANDRIA)

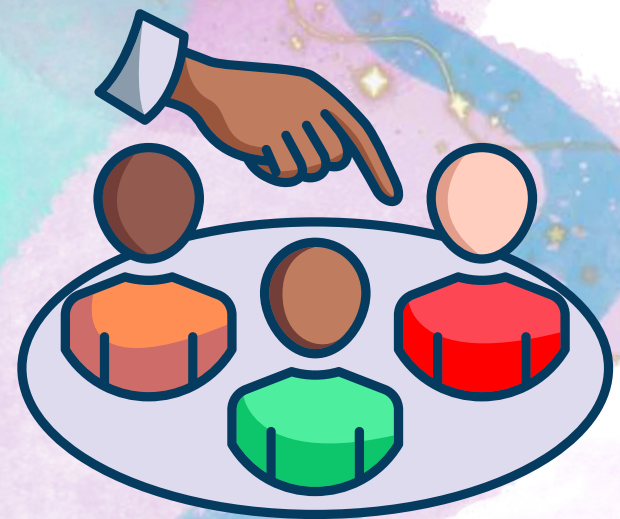

- **Estereotipos negativos:** Generalizar a todos los hombres como agresivos, insensibles, o egoístas, sin tomar en cuenta la individualidad de cada persona.
- **Exclusión o desvalorización de la masculinidad:** Menospreciar o rechazar las características tradicionalmente asociadas con los hombres, como la vulnerabilidad o la empatía

- **Violencia verbal o física contra hombres:** Manifestarse de forma agresiva o despectiva hacia los hombres en discursos o actos, como bromas pesadas o incluso agresiones físicas.
- **Desconfianza generalizada:** Considerar a todos los hombres como potenciales agresores o traidores sin darles la oportunidad de demostrar lo contrario.



FORMAS DE EXPRESIÓN EN LA SOCIEDAD (HEMBRISMO)

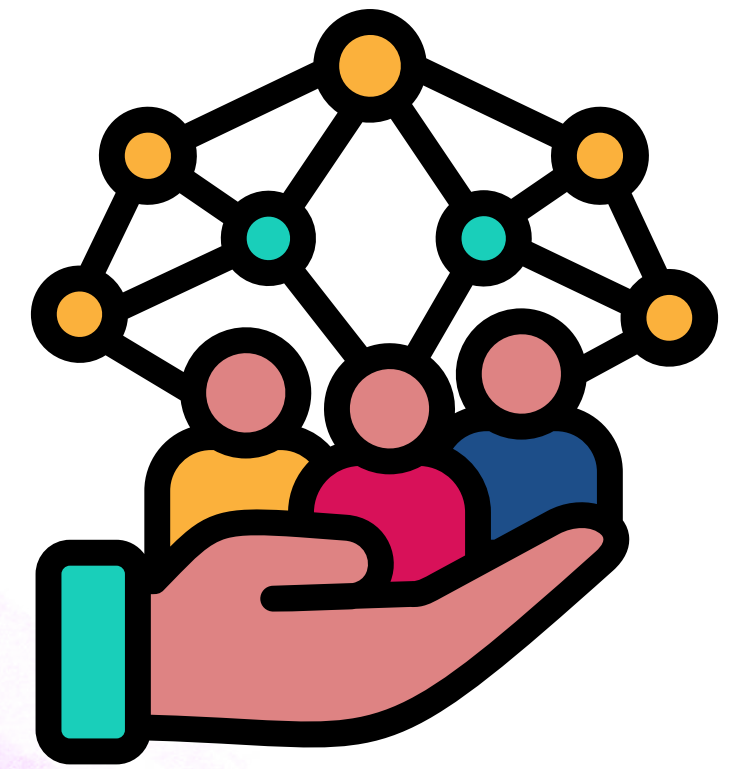
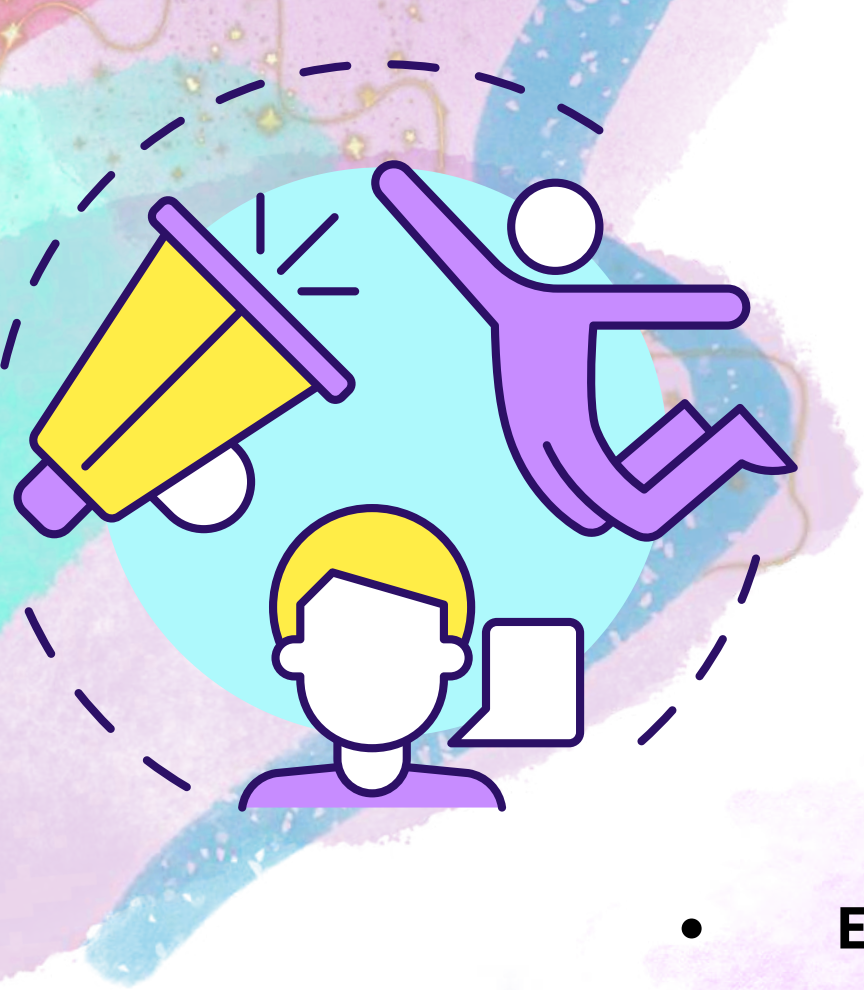

- **Estereotipos de superioridad femenina:** Creer que las mujeres son inherentemente mejores que los hombres, más inteligentes o morales.
- **Desvalorizar a los hombres en roles tradicionales:** Hacer comentarios como “los hombres no sirven para cuidar” o “los hombres no pueden ser tan buenos como las mujeres en ciertas tareas”.
- **Promover la discriminación positiva a favor de las mujeres:** Darles preferencia a las mujeres en situaciones laborales, educativas o sociales solo por su género, sin tener en cuenta su capacidad o mérito.
- **Minimizar o ignorar los problemas de los hombres:** No reconocer las dificultades o desafíos específicos que enfrentan los hombres, como problemas de salud mental o violencia masculina.



MACHISMO

¿QUÉ ES?

Sistema de creencias y actitudes que establece la superioridad de los hombres sobre las mujeres, perpetuando desigualdades de género a través de roles tradicionales.

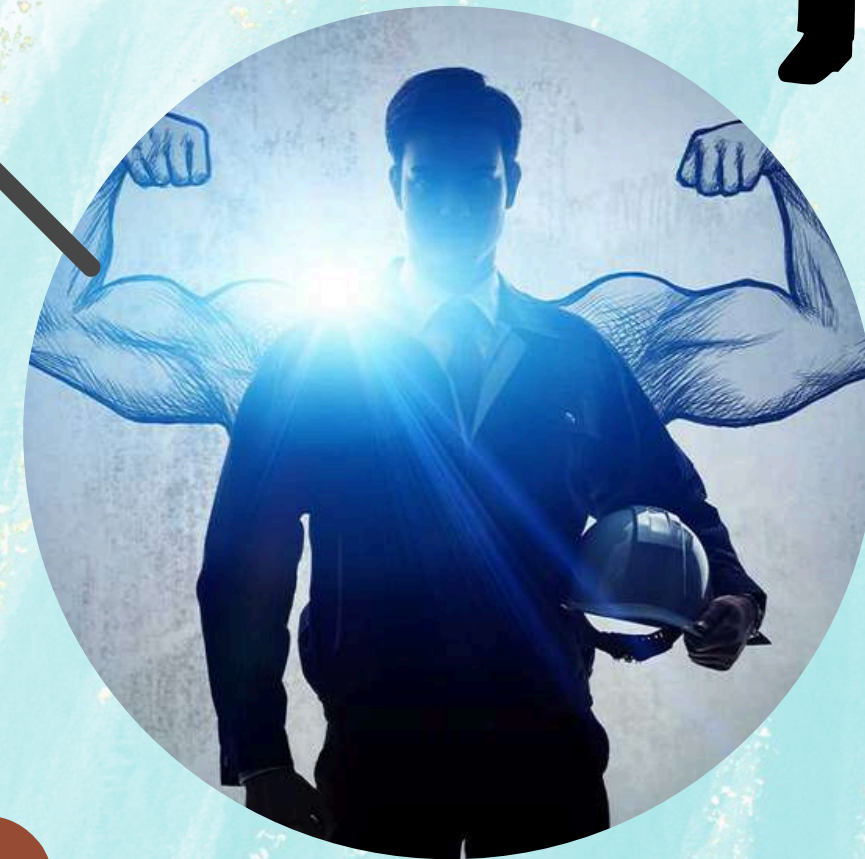



1

Considera a los hombres como superiores en términos de liderazgo, fuerza o capacidad de decisión.



2

Se sustenta en la idea de que los roles de género tradicionales son "naturales" y deben mantenerse.



3

Minimiza o desprecia los aportes de las mujeres en la sociedad.



4

Se reproduce en todos los ámbitos sociales: familiar, educativo, político, laboral, entre otros.



CARACTERÍSTICAS GENERALES



¿A QUIÉNES AFECTA?



Mujeres

Las principales afectadas por el machismo, ya que limita sus derechos, oportunidades y participación en la sociedad.



Hombres

También son víctimas del machismo al imponerles estándares de masculinidad tóxicos, como la necesidad de ser emocionalmente fuertes o económicamente responsables.



Niños y niñas

Al perpetuar modelos de crianza que refuerzan roles de género rígidos desde temprana edad.

FORMAS DE EXPRESIÓN EN LA SOCIEDAD



- **Ámbito familiar:** Reparto desigual de tareas del hogar, justificando que "es tarea de las mujeres".
- **Ámbito laboral:** Menor representación femenina en puestos de liderazgo y menor remuneración económica para las mujeres.

- **Violencia de género:** Agresiones físicas, emocionales y económicas hacia las mujeres.
- **Medios de comunicación:** Estereotipos que sexualizan a las mujeres y glorifican la "virilidad" masculina.
- **Educación:** Libros de texto o prácticas que refuercen la idea de que ciertas tareas o roles son exclusivos de un género.

