



Mi Universidad

INFOGRAFÍA

Nombre del Alumno: Leslie Floeese Velasco Abarca

Nombre del tema: Conductas sexuales y mitos sobre la sexualidad

Parcial: III

Nombre de la Materia: Sexualidad y género

Nombre del profesor: Óscar Carreri Romero

Nombre de la Licenciatura: Psicología

Cuatrimestre: VIII

CONDUCTAS SEXUALES Y MITOS SOBRE LA SEXUALIDAD

TIPOS DE CONDUCTAS SEXUALES

- **Autosexual:** La persona obtiene placer de sí misma sin necesidad de otra persona (ejemplo: masturbación).

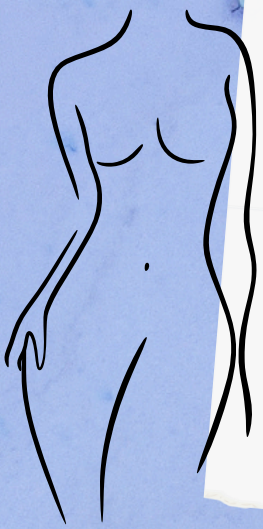

TIPOS DE CONDUCTAS SEXUALES

- **Interpersonal:** Involucra la interacción con otra persona y puede ser heterosexual, homosexual o bisexual.
- **Parafílica:** Implica prácticas sexuales poco convencionales, algunas pueden ser problemáticas o ilegales.



FACTORES QUE INFLUYEN

- **Biológicos:** Hormonas, sistema nervioso y genética.
- **Psicológicos:** Autoestima, emociones y experiencias previas.
- **Sociales y Culturales:** Educación, religión, normas sociales y acceso a la información.

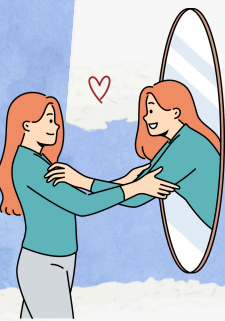
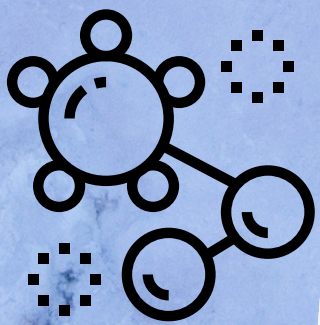

PARAFILIAS

Las parafilias son patrones de excitación sexual que pueden incluir objetos, situaciones o personas de manera poco convencional.



EJEMPLOS

- **Voyeurismo:** Excitación al observar a otras personas desnudas o en actos sexuales sin su consentimiento.
- **Exhibicionismo:** Necesidad de mostrar los genitales a otras personas sin su consentimiento para obtener placer.



MITOS SOBRE LA SEXUALIDAD

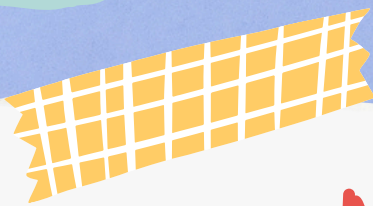
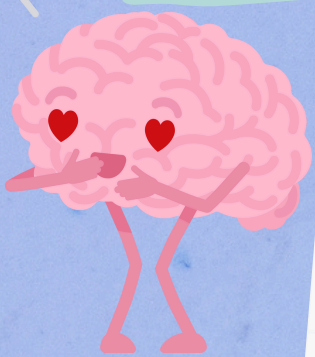

MITO

Mito: "Las mujeres tienen menos deseo sexual que los hombres."

- Realidad: El deseo sexual varía en cada persona y no depende exclusivamente del género.

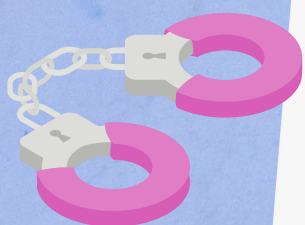

MITO

• Mito: "La masturbación es perjudicial para la salud."

- Realidad: Es una práctica normal y saludable que contribuye al autoconocimiento y bienestar.

