

~~Nombre: Luis fernando Lopez~~
gomez

materia: sexualidad y
genero

cuatrimestre: 8

parcial: 1

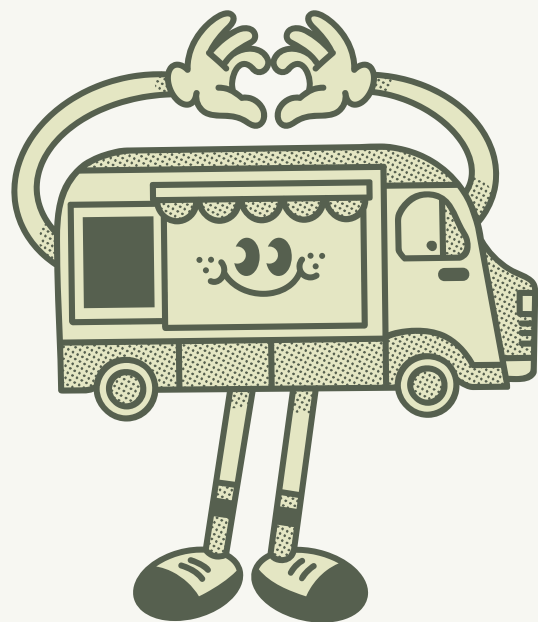
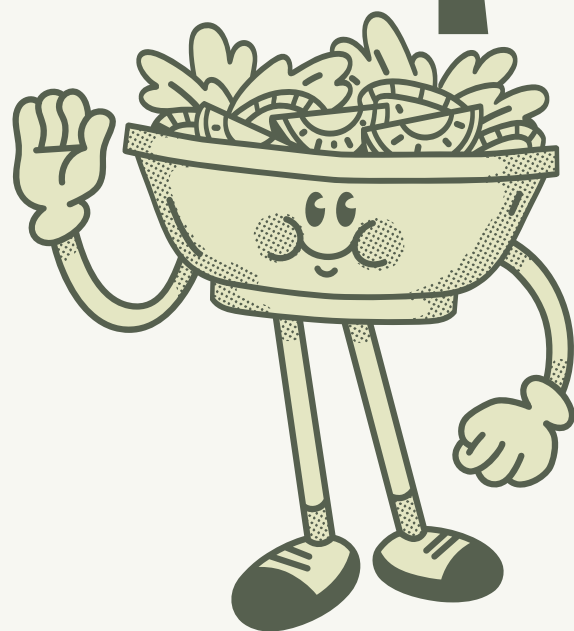
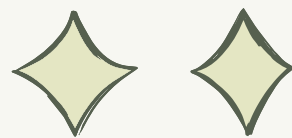
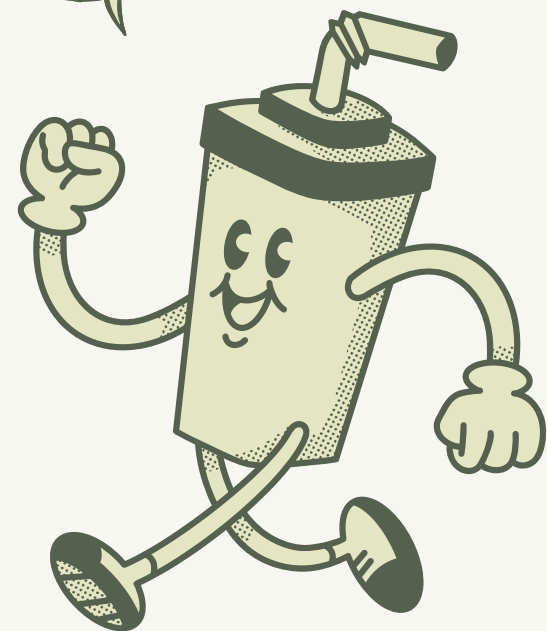
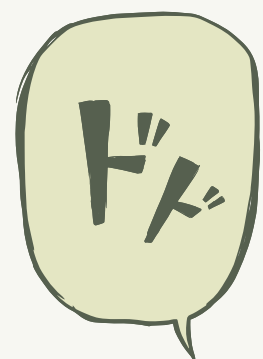

Hembrismo y misandria

Misandria hace referencia al odio o aversión hacia los varones o la tendencia ideológica o psicológica que consiste en despreciar al varón como sexo



el hembrismo es lo que se conoce como misandria, una actitud de odio, aversión o menosprecio hacia el varón y todo lo que este representa

El concepto de hembrismo puede referirse a cierta actitud de desprecio hacia el hombre, a la discriminación sexual hacia el varón



Características

Hembrismo y misandria

- Promueve la supremacía femenina
- Fomenta la agresión y el resentimiento hacia los hombres
- Puede desembocar en violencia física, emocional y psicológica
- Perpetúa estereotipos dañinos
- Promueve la discriminación inversa
- Implica sexismo
- Implica misandria
- Implica desigualdad y discriminación



When women are able to participate fully in the workforce, it leads to economic growth.

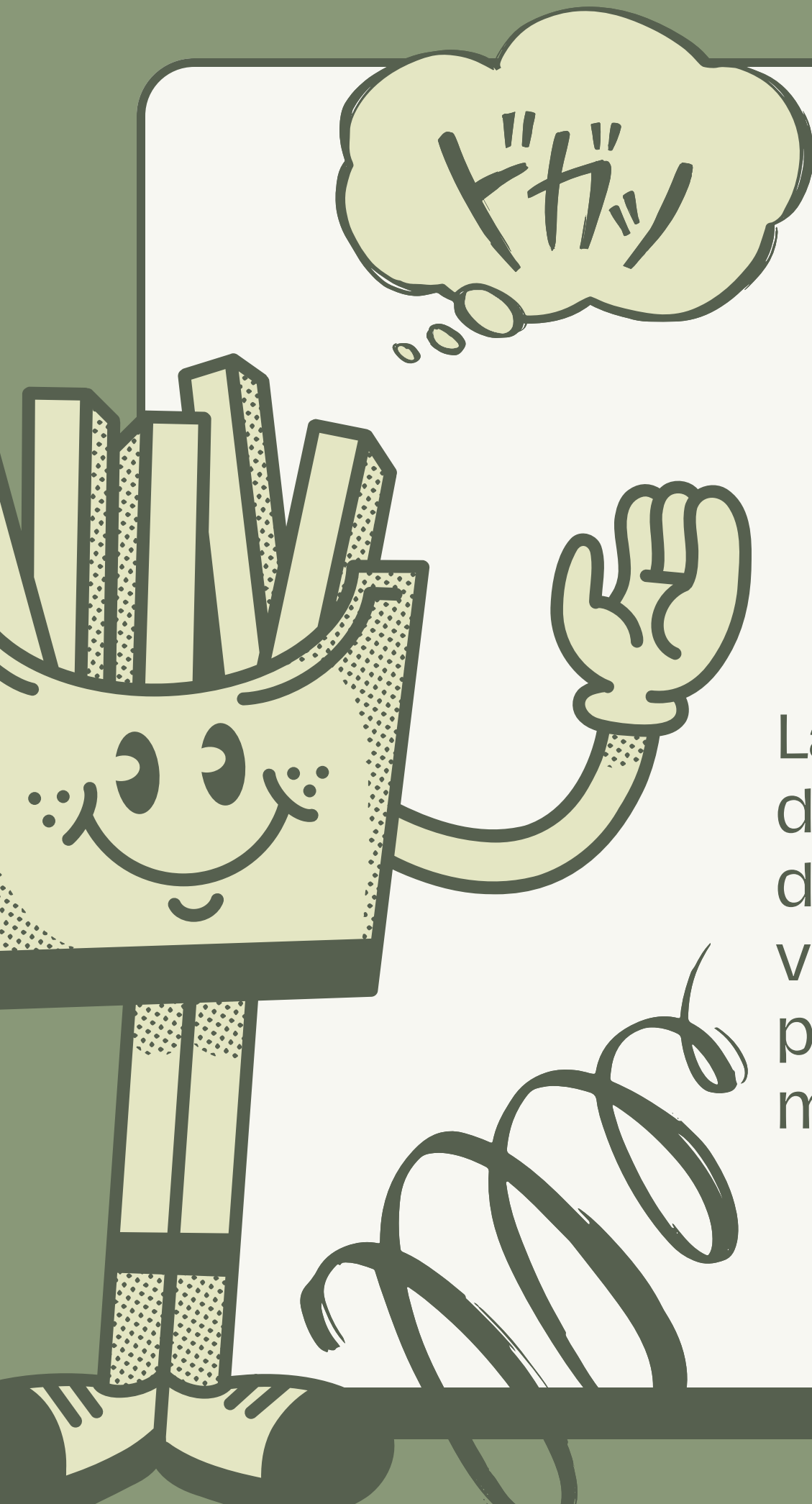

Formas en las que se pueden expresar dentro de la sociedad estas actitudes



La misandria puede manifestarse de diferentes maneras, que incluyen denigración, discriminación, y violencia contra el varón. En pocas palabras, es el homólogo sexista de la misoginia.



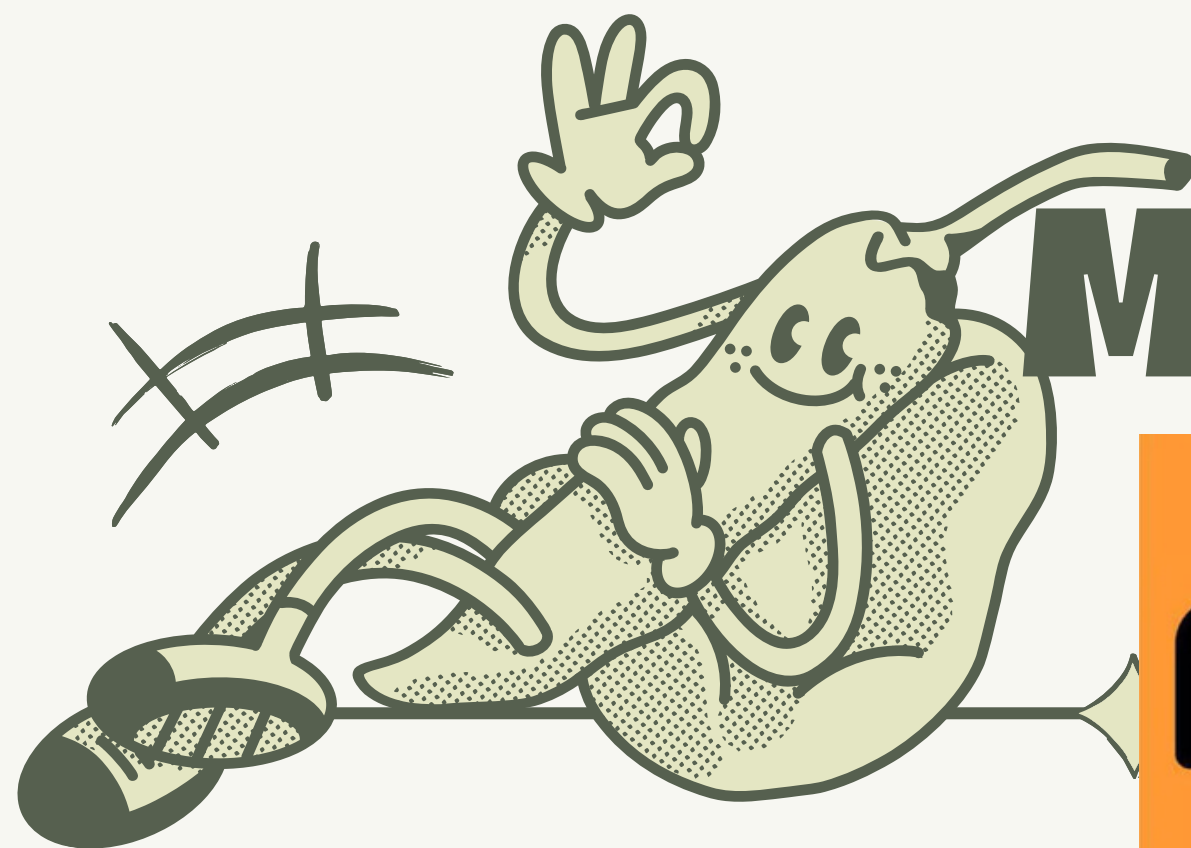

Machismo

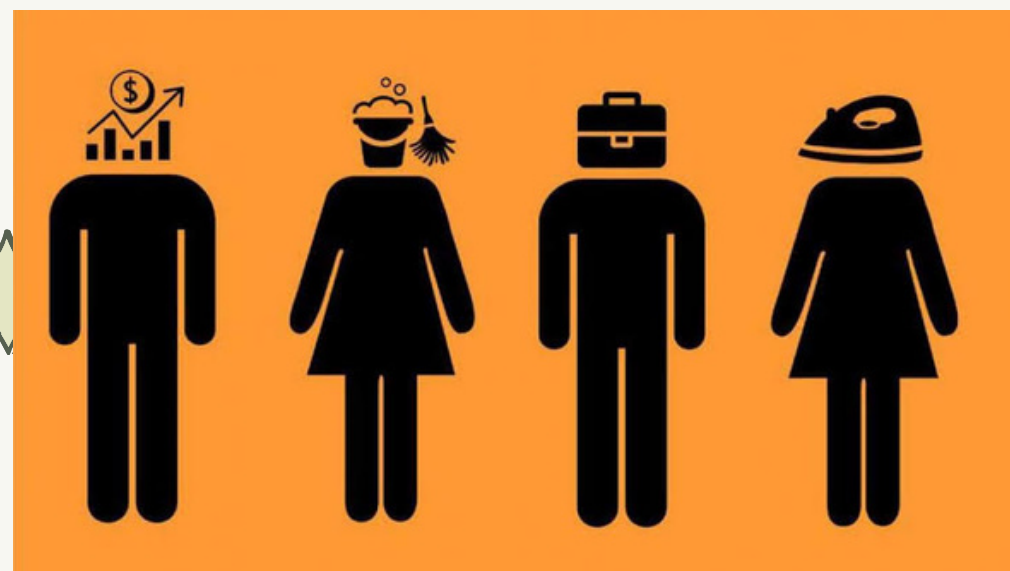

se compone de ciertas conductas, comportamientos y creencias que promueven, reproducen y refuerzan diversas formas discriminatorias contra las mujeres

Una de las cosas que más ha contribuido a esta subordinación de la mujer ha sido la ignorancia a que fue sometida durante siglos privándola del acceso a la educación a la información.



Características del machismo

se compone de ciertas conductas, comportamientos y creencias que promueven, reproducen y refuerzan diversas formas discriminatorias contra las mujeres

- La polarización de los roles de género
- La promoción de estereotipos de lo masculino y lo femenino
- La negación de la mujer como sujeto
- La violencia verbal y física
- La intimidación y el control
- La humillación y el menosprecio
- La restricción de la libertad personal

