

Mi Universidad

Nombre del Alumno: valeria trujillo yañez

Nombre del tema: Infografía (primera entrevista)

Parcial : 3

Nombre de la Materia : Orientación Educativa

Nombre del profesor: Oscar Carreri Romero

Nombre de la Licenciatura : psicología

Cuatrimestre: 8

PRIMERA ENTREVISTA

OBJETIVO DE LA PRIMERA ENTREVISTA EN EL AREA EDUCATIVA

El objetivo fundamental de la primera entrevista lo constituye la elaboración del primer diagnóstico, eventualmente la formulación del contrato de trabajo y, también eventualmente, la derivación del entrevistado.

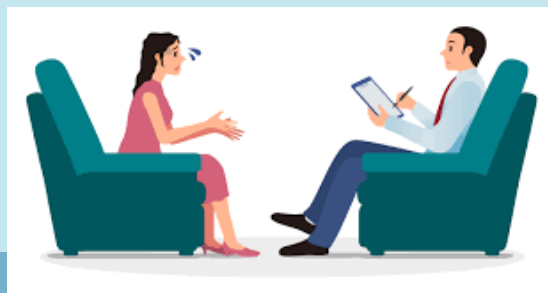

PRINCIPALES TEMAS DEL ENTREVISTADO



Habitualmente los entrevistado hablan en la primera entrevista de su relación con el estudio, las materias de la secundaria, preferencias y rechazos, relaciones con compañeros y profesores, opiniones de la familia sobres sus proyectos futuros, opiniones sobre si mismo que tienen él o los otros, expectativas frente a la orientación vocación como proceso, datos vitales y personales y familiares, etc.

FICHA PEDAGÓGICA

Es la historia escolar que se hace en unión con el estudio de la personalidad de cada niño durante un periodo escolar.



¿PARA QUÉ SIRVE?

Para apoyar al profesor en la planeación de un programa que sea realista; para conocer los puntos débiles y fuertes de cada niño; para poder dividir la clase en grupos homogéneos; para adquirir una base útil en la orientación de los padres; para localizar a los niños que aprovechan menos o mas que el promedio; para guiar la orientación escolar y vocacional.

¿CÓMO SE RECOGEN LOS DATOS?

Dependerá de su naturaleza, a través de diferentes formas, como son las observaciones del profesor; cuestionarios; autobiografías; entrevistas con los padres, los niños y los profesores; sociogramas, los instrumentos de medida: pruebas de inteligencia, proyectivas, habilidades de aprendizaje, entre otras.



CONTENIDO DE LA FICHA

Aspecto físico.

debe incluir datos sobre su estatura, rostro, cabello, entre otro



Aspecto psicológico

datos personales, el motivo de la consulta, antecedentes, personalidad



Equilibrio afectivo-emocion

generalmente es un recurso utilizado en psicología, pedagogía o áreas de desarrollo personal para evaluar, registrar o trabajar el estado emocional de una persona.



Aspecto socioeconómico

contiene información sobre el entorno social y económico de una persona o familia



Aspecto pedagógico.

puede incluir el perfil del estudiante, las áreas curriculares, y las habilidades que se trabajarán.

