



Mi Universidad

super nota

Nombre del Alumno: Nicole Penagos Armas

Nombre del tema : variables que afectan las decisiones profesionales

Parcial: 4

Nombre de la Materia : orientación educativa

Nombre del profesor: Oscar Carreri

Nombre de la Licenciatura: psicología

Cuatrimestre: 8

VARIABLES QUE AFECTAN LAS DECISIONES PROFESIONALES Y ORIENTACIÓN PROFESIONAL

Orientación profesional



Es el proceso por el cual se ayuda a las personas a tomar decisiones sobre su carrera laboral y educativa.



La realidad es que estas decisiones son el producto de toda una evolución personal y escolar, continuada a pesar de los altibajos de todo tipo

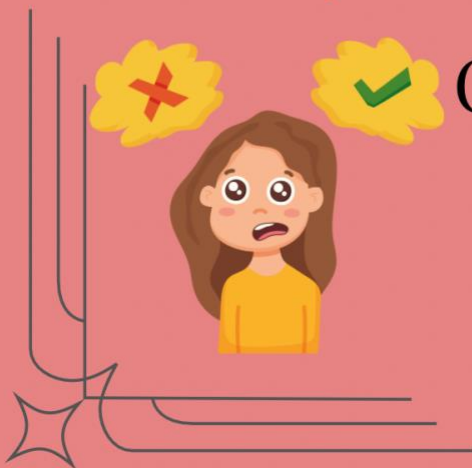

COMO: Familiares y sociales

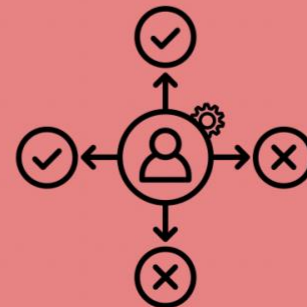

Tanto en el campo escolar como en el laboral una de las primeras tareas del orientador es sensibilizar al sujeto respecto a la importancia, posibilidades, condicionamientos y dificultades de la evolución y decisiones vocacionales.



Este proceso indica el análisis de habilidades, intereses y valores, el cual le permiten a las personas elegir una carrera acorde a sus características personales



TAMBIEN SE PUEDE DEFINIR
COMO:



Un proceso continuo de toma de decisiones relacionado a la carrera basado en autoconocimiento, exploración de opciones y ajuste de oportunidades laborales

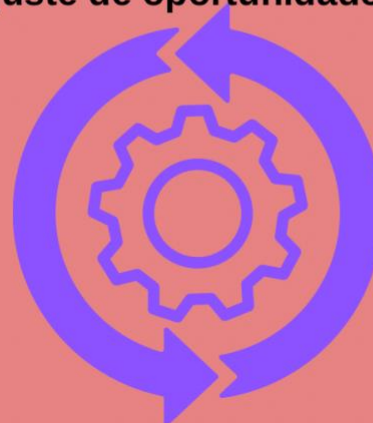

MÉTODOS Y HERRAMIENTAS



***Entrevistas y asesoramiento
personalizado***



Pruebas psicométricas
Como Inventario de intereses de
Strong o el MBTI

***Exploración de carreras y
tendencias del mercado laboral***



***Técnica de toma de decisiones y
planificación de carreras***



VARIABLES QUE AFECTAN LAS DECISIONES PROFESIONALES

1

FACTORES PERSONALES

Intereses y habilidades

valores y motivaciones

autoeficacia



2

FACTORES FAMILIARES

Expectativas del apoyo parental

Las expectativas que tengan los padres sobre los hijos puede influir en la decisión

Condiciones socio económicas

Acceso a recursos educativos

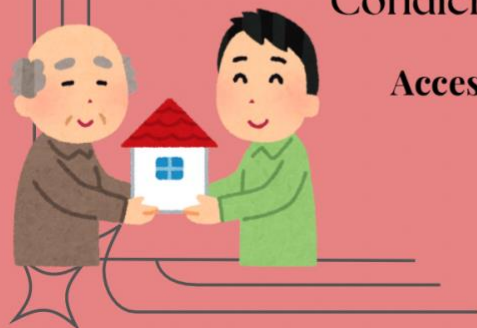

3 FACTORES SOCIALES Y CULTURALES

Influencias de pares y modelos a seguir

Normas de género y expectativas culturales



4 FACTORES EDUCATIVOS Y CONTEXTUALES

Calidad de la educación

Disponibilidad de oportunidades laborales

