



Alumna: Ribera Ballinas Jocelyn Citlali
Docente: Oscar Carreri Romero
Asignatura: Orientación educativa
Fecha: -03-2025

HABLEMOS DE LA PRIMERA ENTREVISTA

Objetivo

establecer una relación de confianza y comunicación entre el entrevistador

Conocer el contexto y las necesidades:
Establecer metas y expectativas
Identificar posibles dificultades
Crear un plan de acción

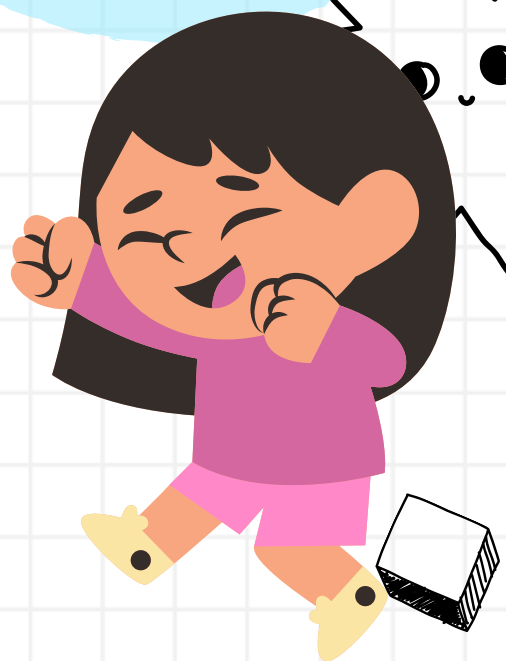

Principales temas

generalmente aborda varios temas clave que permiten al entrevistador obtener una visión completa del perfil, necesidades y expectativas del estudiante.



¿Para qué sirve una ficha pedagógica?

sirve para recopilar, organizar y presentar información relevante sobre el proceso de enseñanza-aprendizaje de los estudiantes. Se utiliza tanto en el ámbito escolar como en otros contextos educativos, y cumple diversas funciones que facilitan la planificación, seguimiento y evaluación del aprendizaje.

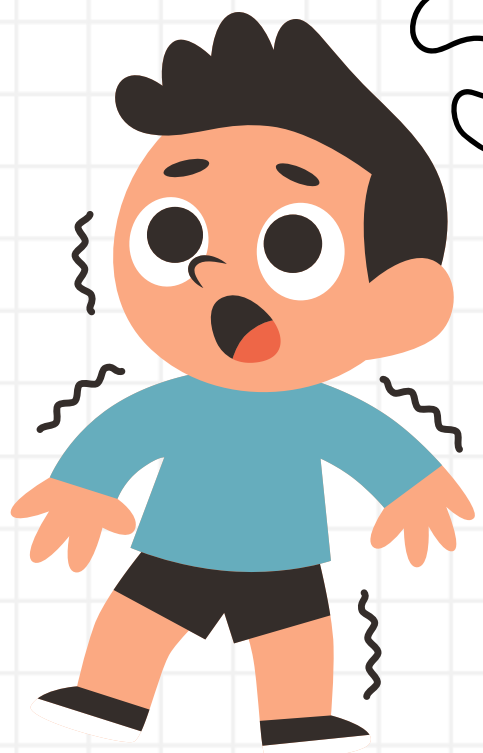

Elementos

Datos de Identificación del Estudiante: Incluye información básica del estudiante, como su nombre completo, edad, grado, sección, y posiblemente datos de contacto: o información sobre su tutor o responsable
Objetivos del Aprendizaje: metas o competencias que se esperan alcanzar en un periodo determinado. Pueden estar relacionados con conocimientos específicos, habilidades o actitudes.

Descripción del Proceso de Aprendizaje: incluye detalles sobre las actividades, estrategias didácticas y métodos de enseñanza que se utilizarán con el estudiante.

Fortalezas del Estudiante: Se registran los aspectos en los que el estudiante muestra un buen desempeño, como habilidades cognitivas, actitudes positivas hacia el aprendizaje o capacidades destacadas en ciertas áreas.

